



In July, 2007, a season of music comes over soon in this town.

STELLAR THEATER NEWS

もうすぐこの街に、音楽の季節がやってくる。河口湖ステラシアター通信 7月号

お知らせ

8月4日 18:30 ~

女性ボーカルユニット
「サーカディアンリズム」の
出演決定!! 人々の心に残る
歌と人を感動させるダンスの
融合をお楽しみに!

2007 野外映画フェスティバル - 星空の下で -

今年も開催が決定しました。満天の星空の下巨大スクリーンで見る映画は格別です! 一度見たという方もそうでない方も、劇場とは違った雰囲気でご存分に楽しみいただけます。

8月3日(金) ロボッツ 8月4日(土) 森のリトル・ギャング

共に18:00 開場 19:30 開始 河口湖ステラシアター

入場無料(上映日ごとに整理券をご持参ください。)

整理券は2007 EVENT GUIDEの裏面右下にございます。

主催 河口湖ステラシアター 山梨日日新聞社 山梨放送

お問合せ 河口湖ステラシアター 72-5588

妹尾 武 ピアノソロ

河口湖円形ホールレイクサイド
ピアノコンサート vol.5 2007

今年も終わりに行く夏を惜しんで開催される、妹尾武のピアノソロコンサート。彼のピアノの響きにのせて夏の思い出を回想してみても…。また、富士山麓の心地よい自然と音楽で一足先に秋を感じてもよいかもしれません。

9月23日(日) 16:00 開演 河口湖円形ホール

全席指定4500円(ドリンク・お菓子付)

【チケット7月22日(日) 全国一斉発売】

河口湖ステラシアター 72-5588

池上英樹が奏でる

むらいこうじピエロの世界 ~ 真夏の夜の夢 ~

アンデルセンの童話をもとに道化作家むらいこうじの演出と美術、新たなオリジナル楽曲を含む池上英樹の挑戦!

<演出: 打楽器> 池上英樹 / <バレエ> 鳥澤美緒

<演出美術> むらいこうじ ほか

8月11日(土)・12日(日) 共に19:00 開演

河口湖円形ホール 全席自由(ドリンク・お菓子付)

一般5000円 高校生以下1500円

未就学児入場不可 【チケット好評発売中!】

河口湖ステラシアター 72-5588

富士山河口湖音楽祭2007 情報

8月1日(土)~8月19日(日) 9日間

音楽祭のプログラムが決定いたしました。今月はその中から無料のプログラムをいくつかご紹介いたします。

8月11日(土) 午前2時開演

オープニングコンサート

会場: 河口湖ステラシアター (野外音楽堂)

出演: 富士山河口湖音楽祭山梨県中学生
特別バンド

敷島中学校吹奏楽部

都留第二中学校マーチングバンド

河口湖南中学校吹奏楽部

料金: 入場無料

8月16日(木) 午後12時開演

習志野高等学校マーチングバンド
によるパレード演奏会

会場: 町道船津登山道
(ショッピングセンターBELL~
ステラシアター間 約800m)

料金: 観覧無料

道路交通規制予定 午後12時~1時

船津登山道片側一車線全線

(パレード通過後、規制解除予定)

8月17日(金) 午後2時30分開場

佐渡裕指揮

シエナ・ウインド・オーケストラ公開リハーサル

会場: 河口湖ステラシアター (野外音楽堂)
聴講者: 1000名

参加料: 無料(要申込)

申込方法: 住所・氏名・団体名・人数をご

記入の上、音楽祭事務局へ

FAX, E-mail, お電話でお申込

ください。定員になり次第締め切ります。

チケット好評発売中・聴講申込受付中!

詳しくは、河口湖ステラシアター TEL(72)5588まで(休館日、火曜日、祝日の翌日)

自然の香りが響きわたる

優しい音が湖風に舞う

河口湖ステラシアター & 河口湖円形ホール

<http://www.stellartheater.jp/>

このページについてのお問合せは、富士河口湖町教育委員会文化振興局(ステラシアター内) 72-5577までどうぞ

河口湖美術館企画展「白隠と仙厓展」

近世日本美術のコレクションとして、内外で評価の高い永青文庫の名品によってたどる展覧会です。

白隠と仙厓について

白隠慧鶴(はくいんえかく 1685~ 1768)と仙厓義盛(せんがいぎぼん 1750~ 1837)は、ともに江戸時代中期から後期に活躍した、禅宗の一派、臨済宗(りんざいしゅう)の僧侶です。

白隠は、駿河国・現在の静岡県に生まれ、15歳で出家し、諸国を行脚(あんぎゃ)して修行を重ねた後、生地の松蔭寺(しょういんじ)に戻って布教を続け、当時衰退していたわが国の臨済宗を再興したことから、臨済宗中興の祖とされます。

一方の仙厓は、美濃国・現在の岐阜県に生まれ、1歳で出家して各地で修行した後、博多は聖福寺(しょうふくじ)の住職となって、布教につとめました。



展示作品について

この二人の高僧はいずれも、人々を迷いや苦しみから救済し、悟りへと導く衆生済度の精神で禅の普及にはげみ、また禅の教えをわかりやすく伝えるために数多くの書画を描きました。絵師の筆に拠らないことでかえって型にはまるところがなく、自由にして豪放、ときにユーモラスに描かれた数々の書画は、20年の時をへだてた現代においても高く評価されています。

肩肘張らず、自由に飄々と描かれつつも、奥深い教えを含みこんだこれらの作品と向き合うことは、現代の社会でストレスに囲まれながら(仏教でいうところの「煩惱」にさいなまれながら)、日々をかえりみる暇もなく、歯を食いしばって無我夢中で生きている私たちにとって、自分を見つめなおし、人生について考える良い機会となることでしょう。

本展は、大名細川家伝来のコレクションとして世に誉れ高い永青文庫のご協力のもとに、白隠と仙厓の書画約百点を前期と後期にわたってご紹介いたします。

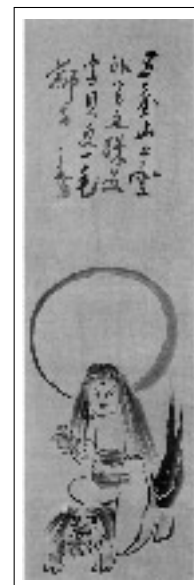

【前期】2007年 6月 23日(土) - 7月 23日(月)

【後期】2007年 7月 26日(木) - 8月 26日(日)

子ども未来創造館



〈創造館の休館日〉

7月16日(日)

夏休み特別企画

森の映画会

名探偵コナン 時計じかけの摩天楼

大都会に起こった恐怖の連続爆破事件に、コナンと蘭がまきこまれた!

日にち 7/15(日)・30(月) 時間 2時~
定員 参加費 持ち物 申し込み なし

小学5・6年生限定

Summer Camp 2007

日時 7/2(土)・22(日)

集合 2日 10時

解散 2日 1時頃

場所 創造の森 キャンプ場

定員 小学5・6年生 50人

参加費 2,000円(保険料・材料費)

申し込み 7/18まで(定員になり次第締め切ります)

電話での申し込みの後、申請書にご記入をいただきますので必ず保護者の方が生涯学習課窓口までお越しください。その際、保険証のコピーをとらせていただきますので、保険証と参加費2,000円をお持ちください。

各教室のお申し込みは、申込開始日の朝8時30分から
電話(72-6053)または
生涯学習課窓口で受け付けます。



小学生以上向け

生け花教室

基本を丁寧に教えてもらえるのでやったことのない人でも大丈夫!

日時 8/1(水)と8(水) 2時~(全2回)

定員 小学生以上 15人(定員になり次第締め切ります)

参加費 1,000円(2回分を初回にいただきます)

持ち物 剣山(ある人のみ)・花器または深さのある食器(15~20cmくらい)・新聞紙1日分・雑巾・筆記用具 申し込み 7/18~

こどもらクッキング

こどもら初!お料理教室 今回はマドレーヌを作るよ!男の子も大歓迎!!

日にち 7/24(火) 時間 時30分~時30分

定員 各15人(定員になり次第締め切ります)

参加費 200円 持ち物 エプロン・三角巾

申し込み 7/10~ (パンダナ可)

外で描こう!

外でいろいろなものに絵を描いて、夏休みならではの体験をしよう!

日にち 8/6(月) 時間 2時~

定員 100人(定員になり次第締め切ります)

参加費 200円 持ち物 タオル

申し込み 7/23~

まがたまづくり

古代日本のアクセサリーの一つが「まがたま」だよ。今回は、石を削って最初から作るよ。考古学の話もしてもらえよ!

日にち 8/9(木) 時間 2時~

定員 小学4年生以上30人(定員になり次第締め切ります)

参加費 200円 持ち物 なし

申し込み 7/26~

水晶の携帯ストラップづくり

山梨県で多く採れることで有名な宝石が水晶だよ。今回は実際に水晶加工を見せてくれて、携帯ストラップも作るよ

日時 8/11(土) 時30分~

定員 小学生 30人(定員になり次第締め切ります)

参加費 300円 持ち物 なし

申し込み 7/30~

7/8~8/11のカレンダー

日	月	火	水	木	金	土
7/8 おとうさんといっしょステンドグラスの壁かざり	9 つどいの広場	10 乳幼児向け ほかほか映画会	11 つどいの広場 親子ふれあい教室	12 こどもらキッズ	13 つどいの広場 リトミック教室	14
15 森の映画会	16 休館日	17 こどもらベビー	18 つどいの広場	19	20 つどいの広場 親子ふれあい教室	21 ザ・キャンプ ブラウンベア
22 ザ・キャンプ	23 つどいの広場	24 こどもらクッキング	25 つどいの広場 親子ふれあい教室	26 こどもらキッズ	27 つどいの広場 親子ふれあい教室	28
29	30 つどいの広場 森の映画会	31	8/1 つどいの広場 親子ふれあい教室 生け花教室	2	3 つどいの広場 ワイワイくらぶ	休館日
5	6 つどいの広場 外で描こう!	7 こどもらベビー	8 つどいの広場 生け花教室	9 こどもらキッズ まがたまづくり	10 つどいの広場 リトミック教室 親子ふれあい教室	11 水晶ストラップ づくり

申し込みが必要な教室もあります。内容・詳細は子ども未来創造館までお問い合わせください。また、各種教室のお申し込みは子ども未来創造館窓口でも受け付けますので、お気軽にお尋ねください。

詳しくは子ども未来創造館においてある7月号のこどもらだよりをご覧ください。体験してみたい教室の希望等がありましたら、生涯学習課までお気軽にお問い合わせください。

乳幼児と保護者対象

こどもらベビー&キッズ

1歳児を対象にしたこどもらベビー・
2・3歳児を対象にしたこどもらキッズで
キッズ体操やふれあい遊びを楽しんでみませんか?

ベビー 7/17 8/7(火)

キッズ 7/12 26 8/9(木)

時間 10:30~11:00

持ち物 出席カード(参加初回に配ります)

定員 申し込み 参加費 なし



開館時間

月~金曜日 午前9時~午後6時

土・日曜日 午前9時~午後6時

未就学児は必ず保護者と一緒に活動してください。

最近落し物が目立ちます。創造館では2ヶ月経ったら処分します。心当たりのある方は取りに来てください。

問い合わせ先 72-6053

富士河口湖町船津 1754

生涯学習館

7月31日(火)は、館内整理日のため休館。
8月4日(土)も停電のため休館となります。

本って読んでみると楽しんだ!!

げんきキッズクラブ さんかしゃぼしゅう 本がだいすきな小学生あつまれ!!

小学生(1・2年生)のみなさんと本をつかって、おはなし会・工作・ゲームをおこないます。
いっしょにクラブかつどうをしてくれる小学生1・2年生を募集します。

内 容	日 時	テ ー マ
	7月25日(水)	なつを楽しむ
	9月15日(土)	あきのしゅうかく
	11月17日(土)	どくしょのあき
	1月9日(水)	さむさをふきとばせ!
	3月26日(水)	はるのあしおとがきこえるよ

時 間 10:00 ~ 11:30

申し込みができる人 町内の小学校にかよっている小学1年生・2年生(定員 20名)
(なるべく全部の回に参加でき、生涯学習館でこられる人)

申し込み・問い合わせ 7月10日(火)から受け付けます。

第8回読書会

読書会とは・・・皆で同じ本を読んで、その本について思った事や
感じた事についておしゃべりします。

日程: 7月21日(土)午後2時~

場所: 生涯学習館 学習室1

定員: 15名 (年代は問いません。)

課題図書: 「逃避行」 篠田 節子 / 著 光文社

本は生涯学習館で用意します。

問い合わせ: 生涯学習館 73-1212



小学生向けよみきかせ会 ピコタイムのおしらせ

本がすきなお友達、よむのがにがてなお友達
「みんなで本をたのしみましょう!!」

日時 毎週水曜日

4:30 ~ (30分くらい)

場所 生涯学習館 子どもの本のコーナー

カードは生涯学習館においておきます。

ピコタイム終了後、スタンプをおします。

生習館がお休みの日は、ピコタイムもお休みです。

1	2	3	4	5
6	7	8	9	10
11	12	13	14	15
16	17	18	19	20

スタンプが20個あつまると・・・たのしみ・・・。

読み聞かせ会

0・1・2・3歳対象

ブラウンベア読み聞かせ会(えいご)

7月10日(火) 10:30~

うさぎのおやこ読み聞かせ会

7月24日(火) 10:30~

幼児~小学生低学年対象

エトワールの会読み聞かせ会

7月28日(土) 13:30~

小学生対象

ブラウンベア読み聞かせ会(えいご)

7月21日(土) 14:00~

手づくり布絵本製作 ボランティアさん 募集!!

利用者の方へ貸出しする布絵本を共同制作してくださるボランティアさんを募集しています。また、布絵本の材料となる、布・糸・ボタン・裁縫道具・使えるミシンなどご家庭で不要なものも募集しています。ご協力お願いします。

郷土史講座好評につき

「古文書・古書をとおしてこの町をしろう」

7月19日【木】午前10時~「木花サクヤヒメにまつわるはなし」を、大募集しています。この機会にこの地域の様子に、触れてみませんか?・・・お待ちしています



問い合わせ / 生涯学習館

TEL ☎ 0555-73-1212

FAX ☎ 0555-73-1358

URL 🌐 <http://www.fujikawaguchiko.ed.jp>

E-mail 📧 library@fujikawaguchiko.ed.jp

「シートベルト着用ステップアップ運動」

平成19年6月25日(月)～8月31日(金)

山梨県内における平成18年度のシートベルト着用率は91.6%で、全国平均(93.8%)を下回りました。また、自動車乗車中の事故死者の着用率やチャイルドシートの使用状況は、極めて低い状況にあります。

本年度も着用の徹底を図るため、着用率調査と広報啓発活動、指導取締りを組み合わせた「シートベルト着用ステップアップ運動」を実施します。



衝突した際に車に乗っていた人たちが前方に投げ出される大きな力は、体重の何十倍にもなるといわれています。例えば、時速40キロで走行中衝突した場合、体重10kgの赤ちゃんはおよそ30倍もの力が加わり、約300kgの力で前方へ投げ出されてしまいます。これではとても大人の腕で支えることはできません。このことから小さなお子さんを車に乗せる時は、チャイルドシート・ジュニアシートを着用しましょう。



運動中は着用を呼びかけるとともに、着用率の実態調査を行ない、その結果をお知らせします。また、警察署において、シートベルトの着用義務違反およびチャイルドシートの使用義務違反について重点的に指導取締りを実施します。

自分の身、同乗者の身を守るため、後部座席を含めた全ての席でシートベルトを着用しましょう。

富士河口湖町役場 管理課 防災係 72-6013

死亡事故が
多発しています!

町内では、4月から5月にかけて2件の死亡事故が相次いで発生しています。富士吉田警察署管内においても、死亡事故の発生は富士河口湖町のみで、これから行楽シーズンを迎え、観光客等の増加に伴い交通事故の多発が心配されます。

運転者、歩行者などそれぞれの立場で、交通ルールと交通マナーに心がけ、交通事故を防ぎましょう。

=より多くの農業者に知っていただきたい= 未来の自分のための農業者年金

65歳の農業者の方の平均余命は男性19年(84歳)、女性24年(89歳)

老後はお金の心配をせずに暮らしたいものです。その間、予測不可能な経済変動があり、思わぬケガや病気もあります。

こんなにかかる老後生活(年額31万円;現金支出27万円)

高齢農家世帯(世帯主が65歳以上の夫婦2人)の家計費は月額26万4千円です。(平成15年農林水産省 農業経営動向統計)

国民年金の支給額(年額158万円)

農業者の皆さんが加入している国民年金の支給額は、40年加入で月額約6万6千円、夫婦あわせて月額約13万2千円です。

このように国民年金だけでは十分とはいえ、老後の生活費は自分で準備する必要があります。サラリーマンは、国民年金(基礎年金)の上乗せ年金として厚生年金や共済年金を受け取っています。農業者の皆さんも、メリットがたくさんある農業者年金に加入してサラリーマン並みの年金を受け取りましょう。

農業者年金に関する詳しい問合せ先は

独立行政法人農業者年金基金 03-3502-3942 fax03-3592-266

山梨宝石博物館だより

いよいよ夏本番を迎え、リゾート地として賑わいを見せている富士河口湖町も大勢の観光客を迎えているところです。

さて、そんな季節に相応しい情熱的な宝石を紹介したいと思います。

七月の誕生石：【ルビー】

象徴する言葉：【熱情、熱愛、友情、威厳】

語原：【ラテン語の ruber(赤)】

硬度：9

比重：3.900~4.000

屈折率：1.760~1.768

1.770~1.779



結晶系：六方晶系
主産地：ミャンマー(白ビルマ)、タイ、スリランカ、タンザニア、カンボジア

ルビーは、鉱物学的にはコランダムに属しダイヤモンドに次ぐ硬さを持っています。赤色をルビー、その他の色をすべてサファイアと呼んでいます。成分は酸化アルミニウムで、純粋なものは無色透明、微量の酸化クロムが含まれると赤いルビーになり、微量の酸化チタンと酸化鉄が含有されるとブルー・サファイアになります。このようにルビーとサファイアは別の宝石のように思われがちですが、実は鉱物学的には同じ宝石なのです。つまり含有する不純物によって色が変化し、宝石名が与えられているわけです。良質のルビーは主にミャンマー(白ビルマ)で産出し、

その最高の色はビジョン・ブラッド(鳩の血と呼ばれています。その鮮やかな赤は他の産地に比べて酸化クロムの含有率が多いためですが、これに対して世界最大の供給国であるタイ産は、わずかに酸化鉄を含むためにやや暗く褐色を帯びています。ルビーの採取は現在でも原始的な方法で行われていて、専ら山間部のルビーが堆積していると思われるところに縦穴を10メートル前後掘り下げてゆき、掘った土を水で洗ってルビーの原石を選別します。15カラット以下の産出がほとんどで3カラット以上の良品は極端に少なくなりますが、この際ルビー以外にサファイア、スピネルなどダイヤモンドを除く多種類の宝石が同時に採取されるのが普通です。また、この鉱物の中にはスターの出るものもあり、これは内部にルチル、金紅石の微小結晶が含まれているために生ずる星彩効果です。俗にスター・ルビーと言われています。また、この石には昔から言い伝えがあり、血に結びつくイメージから「出血を抑えるので兵士のお守りに適している」とあるいは「その色を真つ赤な炎にたとえ情熱や深い愛情に恵まれる」とも言われます。なお、ルビーは古くからインドや中国などで薬効があるとされ貴重な薬石として用いられてきました。



広報 河口湖

富士桜カントリー倶楽部 = 国内最高峰のゴルフトーナメントが再び = 「第35回フジサンケイクラシック」ボランティアスタッフ募集!

富士桜カントリー倶楽部では8月30日~9月2日の期間「第35回フジサンケイクラシック」ゴルフトーナメントが開催されます。今年も富士桜カントリー倶楽部において男子プロたちの熱戦が繰り広げられます。昨年に引き続き富士桜カントリー倶楽部での開催を迎えるにあたって、トーナメントをお手伝いいただける「ボランティアスタッフ」を募集致します。トッププレイヤーのプレーを間近にして、トーナメントの運営に一役かっただきたいと思ひます。

- | | | |
|------|--|-----------|
| 期 間 | 8月29日(水)~9月2日(日) | |
| 場 所 | 富士桜カントリー倶楽部(小立7187-4) | |
| 募集人数 | 各日 約100名 | |
| 募集内容 | スコアラー | キャリングボード |
| | スタート・アテスト | スタートコール |
| | 固定ギャラリー整理 | 移動ギャラリー整理 |
| | 練習場(管理) | ギャラリーゲート |
| | カード運搬 | クリーンスタッフ |
| | ボランティアスタッフ | |
| 特 典 | <ul style="list-style-type: none"> ・当日使用したユニフォーム(大会ポロシャツ)は進呈します。 ・昼食は用意します。 ・ボランティアスタッフコンペ(11月開催予定)の参加ができます | |



応募方法・問合せ先
ボランティア事務局(株)エール・クリエート(千葉県千葉市花見川区幕張本郷 1-3-5 大岩ビル 307)
申込用紙をお送りしますので、必要事項記入の上、事務局へ郵送・FAXでご応募ください。
TEL:043-274-6720 FAX:043-274-6709 URL <http://www.fujizakura-cc.jp/>
締 切 8月10日(金) 尚、応募者多数の場合はお断りする場合があります。



募集

ウルトラちびっこキャラバン

in 富士河口湖

日時 7月10日(火) 午前10時～12時
 場所 富士スバルランドドギーパーク横体育館
 内容 ちびっこはうすと子育て応援企業によるコーナー、遊び(親子あそび)、パラシュート、手作りおもちゃ、読み聞かせ他)
 対象 入園前の子ども(0歳～)と親
 参加費 無料 定員 親子200組(要予約)
 特典 参加者にはドギーパーク入場料1700円が600円に
 申込・問合せ

NPO子育て支援センターちびっこはうす
 (TEL FAX 055'241'7521 宮沢)

100キロ踏破サポーターボランティア募集!

日程 平成19年8月6日(月)～9日(木)
 対象 以前、町で主催した100キロ踏破に参加されたことのある方、100キロを子どもと一緒に指導しながら歩くことの出来る方、基本的に全日程参加できる方、高校生以上の方を約20名募集します。

締切り 7月13日(金)までに
 申込・問合せ
 NPO法人フィールズ(100キロ踏破実行委員会)
 担当 米田昌生 20'4060
 熱意のある方をお待ちしています。(応募者多数の場合は、決定後に連絡をさせていただきます。)

**町内初、女子プロウエイクボード誕生記念
 「ウエイクボード、町内無料初心者体験」**

小倉千晶プロが優しく指導します。
 子どもから老人まで誰でも楽しめます。
 予約 キヤメロット 73'11117

やまなし8020運動推進員募集!

高齢化社会をむかえ、健康で豊かな生涯を過ごすには若い頃からの歯の健康を維持することが大切です。山梨県歯科医師会では、各市町村単位で研修会を開催し、受講された方を8020運動の推進員として、歯の健康の実践と歯の大切さを広める活動をしていただきます。

場所 各市町村 受講料 無料
 研修内容

- 1部 「歯と全身の健康との関係」をテーマとし、調査データなどに基づいた研修
 - 2部 歯や口の病気についての説明や、その健康管理方法など実習を含めた内容
- 資格 山梨県在住の方(中学生以上)
 推進員になっていただきますと、いろんな特典があります。

問合せ 山梨県歯科医師会

(055'252'6481)

大正琴のおさそい

買ってみたけど使っていない、使い方がわからない、あなたの家に眠っている大正琴を演奏してみましよう。初心者大歓迎、大正琴の魅力にふれてみるチャンスです。一度教室をのぞいてみませんか?

日時 木曜日(月2回)午後2時～
 場所 中央公民館
 連絡先 上原勝夫先生) 73'1868)

「紙わらべの蔵」

ミニ講習会のお知らせ

日時 7月21日(土) 午後2時～ すいか
 7月22日(日) 午後2時～ 切すいか
 講習料 材料費込みで500円
 ハサミなど道具は用意してあります。
 予約・問合せ 紙わらべの蔵 72'6233)

開館1周年記念行事について

土屋朱帆・童謡コンサート
 7月13・14日 午前10時30分～、12時～
 記念品プレゼント

7月13日、来館の先着20名様に、ミニお楽しみ袋をプレゼント

福井物産市
 7月13～16日の4日間、高木先生の地元である福井県の物産を販売いたします。

ボランティア講座受講者募集

障害児(者)に対する適切な知識を養い、障害児(者)の自立と社会参加と地域での生活を支援するボランティアの養成・活動の推進を目的とします。

日時 8月8日(水)
 午後1時30分～午後3時30分

場所 県立富士ふれあいセンター大研修室
 内容 講演「ともに生きるボランティア」

講師：山梨県ボランティア協会 常務理事

岡 尚志 氏
 体験活動：車いす、白い杖等

対象者 ボランティアに関心のある方
 主催 山梨県立富士ふれあいセンター



その他 受講料は無料。希望する方は、申し込みをしてください。(電話:FAX)
 申込先 山梨県立富士ふれあいセンター
 ふれあい推進スタッフ
 富士河口湖町船津66631
 TEL 5533 FAX 5539

県立都留高等技術専門校から
 在職者訓練のお知らせ

エクセル(応用1回目)
 日時 9月3・4・6・7・10・11日の6日間
 時間 午後6時～9時
 定員 20名 受講料 2100円
 対象者 表計算ソフト“エクセル”の基礎知識を習得している方
 受付開始日 7月3日(火)
 受付・問い合わせ
 県立都留高等技術専門校(都留市小形山1番地)
 TEL 0554 43 8911
 FAX 0554 43 8912

お知らせ

教育講演会「命・家族を唄い、語る」

アーティストを目指していた高3の冬、乳ガンで闘病中の母をホスピスで亡くす。以来、ホスピスや家族のいない子どもたちの児童養護施設等を訪ね、「命」や「家族」をテーマに唄い続ける。ストリートに心を揺さぶる歌声、人間本来の不变のテーマを力強く、優しく表現した楽曲は250曲を数える。道徳授業としてのライブ活動を展開し、年間100校を回り、「歌う道徳講師」としてマスコミにも取り上げられている、大野靖之さんによる講演会です。

日時 7月14日(土)午後1時30分開会
 場所 勝山さくやホール
 講師 大野靖之(シンガーソングライター)

主催 町PTA連合会・町教育センター
 問合せ先 町教育センター(833022)

第12回はまなし夏まつり

利用者さんと地域住民の皆様方が、楽しくふれあう場です。お気軽にご参加ください。

日時 7月28日(土) 午後6時～9時
 場所 富士ふれあいの村内(山梨赤十字病院南隣)はまなし寮前庭(雨天の場合は施設内にて)
 内容 模擬店・盆踊り・アトラクション
 市川大門の花火師による打ち上げ花火
 問合せ先 身体障害者療護施設 はまなし寮
 TEL 5322 担当 藤本

富士急ハイランドより
 夏休み特別料金のお知らせ

設定期間
 7月15日(日)
 7月31日(火)

町民の証明できるものを持参下さい。
 (小学生 名札など)

問合せ先
 (株)富士急ハイランド
 246888

券種	区分	設定料金	通常料金
フリーパス券	大人	2,900円	4,800円
	中人	2,600円	4,300円
	小人	2,200円	3,500円
入園券	大人	500円	1,200円
	中人	500円	1,200円
	小人	300円	600円

刑務所作業製品展示即売会

日時 8月4日(土) 午前10時～午後4時
 8月5日(日) 午前10時～午後3時
 場所 道の駅なるさわ
 内容 応接セット、整理ダンス、各種家具類
 便せん、封筒、折り紙、花器、みそ等

主催 (財)矯正協会刑務作業協力事業部

自動車事故対策機構山梨支所からお知らせ

「通達児等育成資金貸付制度の利用について」
 交通遺児等育成資金の貸付は、自動車事故により亡くなった方または重度の後遺障害が残った方の児童(0歳から中学校を卒業するまでの遺児等)を対象にして政府資金を無金利でお貸しする制度です。

対象者 0歳から中学校卒業までの子供本人
 申込者 その子供を扶養している保護者の方
 金額 はじめに一時金15万5千円、貸付期間中毎月2万円、小・中学校に入学した際支度金4万4千円
 期間 貸付が決定した月から中学校卒業までの月

利子 無利子
 返済方法 割賦(月賦・半年年賦・年賦)による
 返済時期 20年以内の均等払い
 返済猶予 中学校卒業後1年間据え置いてから
 した場合は、在学期間中は返済を猶予します。

介護料支給制度の利用について

自動車事故が原因で、脳脊髄または胸腹部臓器を損傷し、重度の後遺障害を持つため、移動・食事・排泄など日常生活動作について常時または随時の介護が必要な状態である方に支給する制度です。
 自動車損害賠償保障法による後遺障害認定通知を受けている方

の認定を受けているが通知書の写しを提出できない方及び認定を受けていない方は診断書による審査となります。

労働者災害補償保険法等介護補償給付を受けたとき、及び法令に基づく重度の障害をもつ者を収容する目的とした施設に入所している方は対象となりません。

2つの件に関するお問合せ先は
 独立行政法人 自動車事故対策機構山梨支所

05542621088



守ろう！確かめよう！この最低賃金

県内労働者の賃金は平成18年10月1日より【最低1時間655円です。】

（通勤手当、精進手当、時間外、休日手当等は含みません）

最低賃金は、臨時パートアルバイトにも適用されます。

特定の産業に働く労働者には、産業別最低賃金が適用されます。

最低賃金についての詳しいお問合せは、山梨労働賃金室 055・225・2854 または最寄の労働基準監督所まで。

7月は

『社会を明るくする運動』強調月間です！

『社会を明るくする運動』はすべての国民が、犯罪や非行の防止と罪を犯した人たちの更正について理解を深め、それぞれの立場において力を合わせ、犯罪や非行のない明るい社会を築こうとする全国的な運動です。

町役場健康増進課からお知らせ

子宮がん検診指定医療機関変更のお知らせ

小佐野医院（富士河口湖町船津14443）から、6月30日をもって子宮がん検診指定医療機関辞退の申し出がありました。

なお、以下の医療機関では今までどおり、子宮がん検診を受けることができます。

特に自覚症状等がない場合でも年1回子宮がん検診を受けましょう。

吉田保健所から

難病患者に対する医療費助成の受付

原因が不明で治療方法が確立していない病気を難病といえます。

国では治療方法の研究を進めると同時に45疾患（特定疾患）について、治療にかかった費用の一部を助成し自己負担の軽減を図っています。

医療費助成は病気の重症度、所得額等により決定されますので、初めての方は主治医の先生にご相談のうえ、保健所にご連絡ください。申請用紙は、保健所で配布しています。なお更新の受付を次の日程で行います。

受付日

7月20日 富士吉田合同庁舎

7月25日 富士吉田合同庁舎

7月30日 上野原市もみじホール

7月31日 大月市民会館

8月3日 大月市民会館

8月7日 富士吉田合同庁舎

療養生活に関することもお気軽にご相談ください。

問い合わせ先 健康支援課 24・9034

骨髄バンクドナー登録のお願い

日本で骨髄バンクに新たに登録される患者さんは毎年約2千名で、以前から移植を待ち続けている患者さんをあわせると約3千4百名にのぼります。

このうち約2割の患者さんがドナー（提供者）候補者が見つからない状況です。一人でも多くの患者さんを救うためにも、あなたのご協力を必要としています。

ドナー登録は、富士・東部保健所に来所していただき、骨髄バンクの説明と意志確認をさせて頂

きます。登録を承諾された場合は、2 の採血をしていただき30分程度で終了します。ご協力いただける方には、事前に電話での予約をお願いします。

ドナー登録ができる人

- ・年令が18歳から54歳までの健康な人
 - ・骨髄提供の内容を十分理解した人
 - ・体重が男性45 ・女性40 以上の人
- また、関心や質問がある方についても連絡をお待ちしております。

問合・登録受付先 地域保健課 24・9035

ぴゅあ富士からのお知らせ

男女共同参画講座「みんながさんかくのまちづくり」プラン推進のノウハウ教えます」
日時 7月14日（土） 午後1時30分～4時
講師 山梨大学准教授 栗田真司さん
内容 第1回「見つめよう わがまち」

富士・東部地区の男女共同参画プランの推進状況を知り、問題点を出し合いながら、これからのようにしてプランを進めていったらよいか学びあう。

対象 男女共同参画推進リーダー、市町村プラン推進委員、行政担当者

親子で挑戦

「食へものいのち」親子料理教室
日時 7月16日（月） 午前10時～12時
講師 コーパやまなしスタッフ
内容 親子で豚肉を使った料理に挑戦！
メニューはお楽しみ。同時に、命の大切さを学びます。（めったにできない体験です！）



対象 小中学生親子15組
材料費 1組1000円(要申込み、7月10日まで)
持ち物 エプロン、三角巾、筆記用具。

親子で挑戦

「あい藍なま生ば葉(染め)藍は愛の色」
日時 7月21日(土) 午後1時30分～3時
講師 川島美生(手芸サークルP.P.P.P.の
会主宰)

内容 川島さんが育てたタデを使い、ハンカ
チを染めていきます。以外とかんたん
夏の思い出にどうぞです。

対象 小中学生親子24名。(小学3年生以上
のお子さんは、子どもだけの参加でもいいです。)
材料費 500円(要申し込み、3日前まで。)
持ち物 エプロン、お手ふきタオル、汚れても
いい服装で参加してください。

ぴゅあ富士「かんたん携帯電話」講座

日時 7月25日(水) 午後2時～3時30分
講師 ドコモショップ富士吉田店
内容 携帯電話の基本的な使い方からメー
ルの送受信、電話帳の操作方法、災害
時等での活用方法などをやさしく教
えます。

対象 携帯電話初心者 15名

参加費 無料(要申し込み、3日前まで。)
持ち物 携帯電話。無い方はお貸ししますので、
申し込み時にお知らせください。

親子で挑戦「子どものための護身術」

日時 7月28日(土) 午後2時～3時30分
講師 大月警察署指導員

内容 自分の身は自分で守ることを基本に
かんたんな護身テクニック、助けの求
め方、危険に近づかない感覚・安全の

知恵を、実践的に教えます。
対象 小中学生親子、関心のある方 30名
参加費 無料(要申し込み、当日も可)
服装 運動のできる服装

どの講座も託児あり。3日前までに申し込み。
申込・問合先 ぴゅあ富士 企画担当 菊池
TEL 0554451666
FAX 0554451663

第55回山梨県統計グラフコンクール作品募集

あなたが調べて感じたことを、統計グラフに
まとめてみませんか？
自分の作品を多くの県民のみなさんに見ても
らうチャンスです！ ふるって応募ください！！

応募資格 県内在住の小中学生以上で、6部門
第1部：小学校1・2年 第2部：小学校3・4年
第3部：小学校5・6年 第4部：中学生
第5部：高校以上の生徒・学生、一般

課題 自由(小学校4年生以下の児童、自ら
観察または調査した結果をグラフに
したものとして)。
規格 72.8cm×51.5cm(B2版)

紙質、色彩は自由ですが、パネル仕上
げ、表面のゼロハンカバー等の調製は
しないでください。

応募方法 県企画部統計調査課あて郵送又は持参
応募期限 9月7日(金)【必着】
表彰 部門ごとに、知事賞1点以内、教育長
賞2点以内、入選2点以内、佳作若干
その他 ・優秀な作品については、統計グラフ
全国コンクール」に出品します。

より詳しい内容については、
http://www.pref.yamanashi.jp/toukei/hp/parcon_h19.html
をご覧ください。

山梨県企画部統計調査課
TEL 0552231344
FAX 0552231347

問合先 山梨県企画部統計調査課
TEL 0552231344
FAX 0552231347

サマージャンボ3億円

今年のサマージャンボ宝くじは、億万長者が
126人！

(1等：2億円×42本、2等：1億円×84本)
当たり実感のある少額賞金も豊富！

3等 1000万円×126本
4等 30万円×4200本
5等 5万円×42000本
6等 1万円×420000本

発売期間：7月19日～8月7日
「この宝くじの収益金は、市町村の明るく住みよ
いまちづくりに使われます」

