厚生労働省H28年度介護ロボットを活用した介護技術開発支援モデル事業

大切な人をまもる、家族連絡ライン

富士河口湖町見守りステッカー利用支援事業

みまもりあいステッカーとは、個人情報を保護した状態で、発見者からご家族に〝直接〟電話連絡が可能な、唯一の緊急連絡転送システムです。認知症の方がご利用になる場合も、通常「緊急連絡ステッカー」として認識いただいているので、「この方は認知症」という特定化を防ぎ、個人情報だけでなく、ご本人の自尊心も守ることができます。

3つの機能

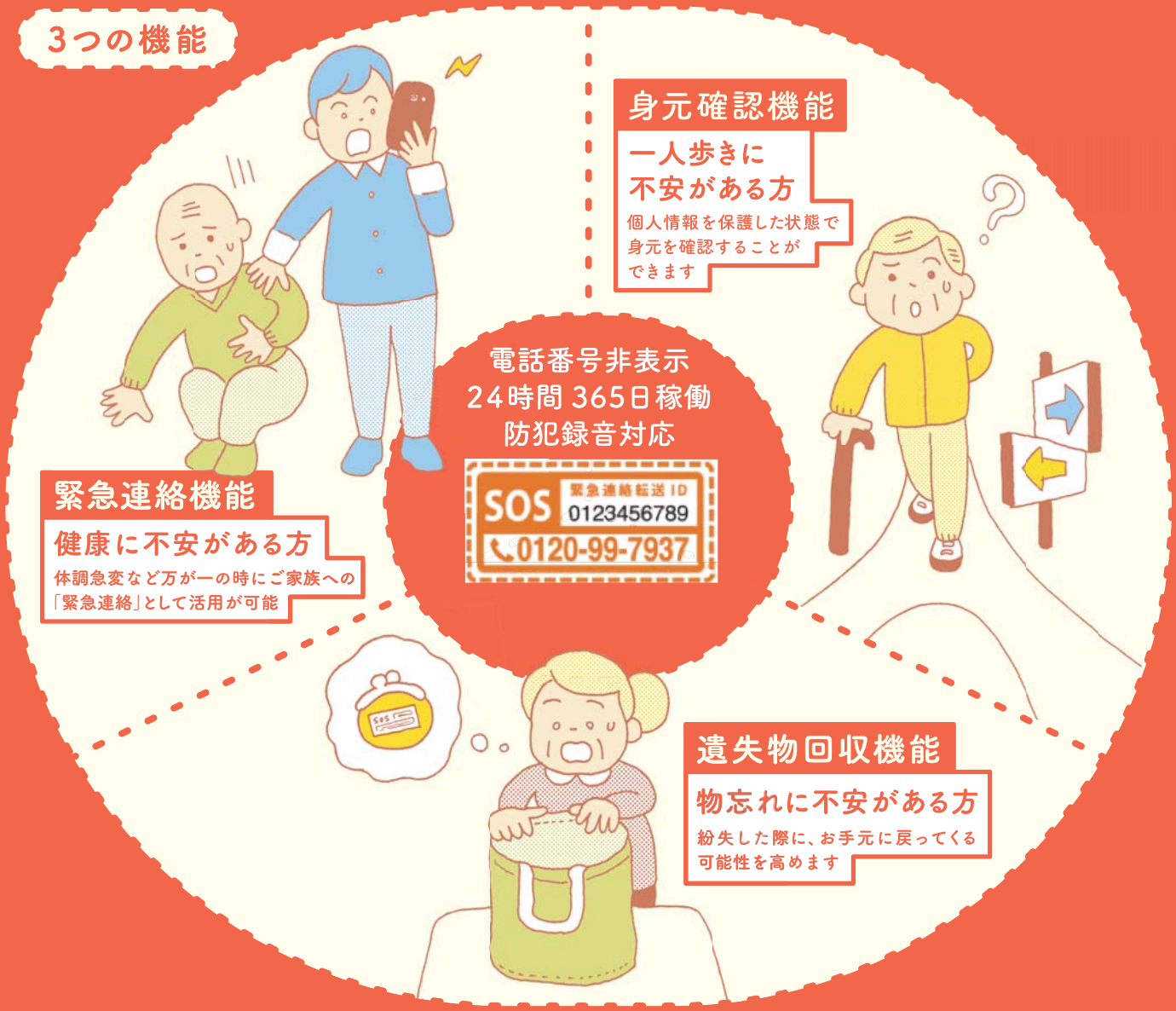

緊急連絡機能
健康に不安がある方
体調急変など万が一の時にご家族への「緊急連絡」として活用が可能

身元確認機能
一人歩きに不安がある方
個人情報を保護した状態で身元を確認することができます

電話番号非表示
24時間 365日稼働
防犯録音対応

SOS 緊急連絡転送 ID 0123456789
0120-99-7937

遺失物回収機能
物忘れに不安がある方
紛失した際に、お手元に戻ってくる可能性を高めます

発見から直接対話までの流れ

❶ 発見者の通報
行方不明者等を発見した第三者がステッカーに記載されたフリーダイヤルに電話。

❷ ID入力
ステッカーに記載されている個人ＩＤ番号１０桁を入力。

❸ ご家族等への転送電話
利用者が予め登録した電話番号に発見者からの電話が転送される。
転送先は2か所まで登録可能。1回線目がつながらない時は2回線目に自動転送。(特許技術活用)

❹ 直接対話
通報者とご家族等が直接対話し、保護された方の確認を行う。

転送先は2か所まで登録可能。
1回線目がつながらない時は2回線目に自動転送。(特許技術活用)

いろんな箇所に貼れる！サテン式ステッカー

ステッカーはサテン式シールですので、持ち物に貼ったり、水洗いする洋服などにも縫いつけることもできます

＜携帯アプリとも連動＞

スマートフォンからどなたでも登録できます。
（携帯電話および一部のスマートフォンからの登録はできません）

みまもりステッカーお申込み後、IDを取得いただくとSOS依頼／捜索協力に参加できる携帯アプリ、「みまもりあい」アプリに連動しています。
まずは「みまもりあい」で検索して**無料**ダウンロード。

みまもりあいプロジェクト

App Store　Google Play

●ご利用対象者

在宅生活者で次のいずれかに該当すれば、どなたでも利用が可能です。
（年齢は問いません）

1．認知症があり、徘徊のおそれがある方
2．継続する病気や怪我等により外出時に不安のある方
3．障がい等があり、外出時に不安がある方

●事業内容

1．ステッカーには、連絡先電話番号の代わりとなる**「１０桁（けた）のＩＤ番号」**と、発見者が連絡する**「フリーダイヤル」**が記載されています。
個人情報を公表せず、登録連絡先に発見と安否確認の通報をするシステムです。

2．衣類、持ち物、履物等にステッカーを貼り付け、その方が行方不明となった場合に、発見者から直接、登録連絡先（家族や親族等）に通報されます。

●費用

1．初 期 費 用　2,０００円（加入時の１回のみ）
2．年間運用費　3,６００円（３００円×１２ヶ月）

＊ご利用対象者は、初期費用の2,０００円が助成されます。

富士河口湖町見守りステッカー利用支援事業

富士河口湖町役場　福祉推進課 TEL:0555-72-1111(代表)0555-72-6028(直通)

お問合せ　社団法人セーフティネットリンケージ　〒005-0832　札幌市南区北ノ沢1-11-41
【TEL】011-572-6865 月~金 9:30~16:30（祝祭日、年末年始を除く）　【FAX】011-572-9222　【URL】http://www.snl.jp