

広報

2025
令和7年

12

No.265

ひとをやさしくつなぐ 世界に誇る ふじのまち

富士河口湖



NDA(ナショナル・ディスクドッグ・アソシエーション)様主催
船津・小立保育所のみんなとふれあいました。



2025
10/17
FRI

なかむら てるよし ほりうち よう ぞ

中村 照美様、堀内 洋吾様が山梨県民地域貢献者表彰を受賞

地域における主要な役職を複数務めるなど、幅広い分野で活躍し、地域に対する貢献が特に顕著である者に対し功績を称える「山梨県民地域貢献者表彰」の表彰式が、10月17日に甲府市で行われ、当町から2名の方が受賞されました。

中村 照美 様 (船津地区)

河口湖町議会議員、船津財産区管理会委員、河口湖治水委員会委員などを歴任

堀内 洋吾 様 (大石地区)

大石財産区管理会会長、大石地域振興協議会委員、監査委員などを歴任



中村照美さんにつきましては、ご都合により欠席されたため、当日はご家族の中村秀輝さんにご出席いただきました。



堀内洋吾さん (左から2人目)



この表彰式と併せて、山梨県知事感謝状贈呈式も行われ、山梨県議会議員の白壁賢一様が感謝状を贈呈されました。

白壁様は、富士山の写真作品で山梨県の魅力発信と国際交流の推進に貢献されました。

2025
10/29 WED
11/9 SUN

百歳おめでとうございます

こばやし きよこ

10月29日に勝山地区の小林 喜代子さんが、11月9日に勝山地区の堀内 良子さんが、それぞれ百歳の誕生日を迎えられ、町からお祝い状と記念品をお渡ししました。

ご長寿おめでとうございます。



小林 喜代子さん



堀内 良子さん

2025
11/5 WED

かじはら まさたか

梶原 正孝様、令和7年度山梨県教育功労者表彰を受賞

大石地区の梶原正孝様が、長年にわたる教育行政に貢献した功績が認められ、令和7年度山梨県教育功労者表彰を受賞されました。

梶原様は、河口湖南中学校組合立河口湖南中学校長として、「社会を意識した生徒を育てる」ことを目標に生徒の育成に努められ、また、学区の小学校と「5校連絡会」を組織し連携を深め、「開放された学校づくり」を目指し地域教育の向上に尽力されました。退職後は、富士河口湖町教育委員会教育長を務めるなど、学校教育及び教育行政の振興に貢献されました。



梶原 正孝さん

2025
11/9
SUN

富士ヶ嶺ファームフェスタ2025開催！

6年ぶりとなる、富士ヶ嶺ファームフェスタ2025が、旧Aコープ駐車場 特設会場にて開催されました。

会場ではファームフェスタならではのバターづくり体験や牛の模型による搾乳体験、甲州ワインビーフのバーベキューや富士ヶ嶺大根と富士山プレミアム牛乳の無料配布など様々なイベントが行われ、当日はあいにくの雨の中にもかかわらず1200人を超える方々にご来場いただきました。訪れた方々は久々の開催を存分に楽しんでいました。



2025
11/20
THU

えのさわ しんいち 江野澤 伸一様、 山梨県政功績者表彰と 山梨県農業まつり農水産業 功績者表彰を受賞

富士ヶ嶺地区の江野澤伸一様が令和7年度山梨県政功績者表彰、夫妻で第72回山梨県農業まつり農水産業功績者表彰を受賞されました。

江野澤夫妻は、富士ヶ嶺地区で酪農と黒毛和種繁殖の複合経営を確立し、年間1万3千kgの生乳生産を達成。平成27年度の乳用牛全国品評会で1等賞を受賞するなど、県内酪農業の発展に貢献しました。また、若手酪農家への指導や生産性向上の取り組みも評価され、地域の模範となっています。夫妻の功績は、県内外の酪農業界に大きな影響を与えています。



江野澤 伸一さん

2025
11/14
FRI

富士ヶ嶺地区産大豆、 学校給食で提供

富士ヶ嶺地区で生産された大豆が、地元の学校給食で提供されました。今回の給食メニューは「ブリと大豆の味噌がらめ」。

富士ヶ嶺農林畜産物生産組合は、地元の学校に有機野菜を届け、地産地消の推進を目指しています。実際に生産者の顔を見もらうことで、子供たちに地域の農業や食の大切さを伝え、食することへの関心を高めてもらう狙いがあります。地元産大豆を食べることで、子供たちの食に対する意識が高まり、生産者の思いが伝わります。

また、同日には大石・河口地区で収穫された「お米」も給食に登場し、地域の農産物を活用することにより、学校としても地元農業の理解と地域とのつながりを深めることができました。

この取り組みは、子供たちにとって地域を知り、食の大切さを学ぶ貴重な機会となりました。





2025
11
1-3
SAT MON

町文化祭が盛大に開催されました

「第22回 富士河口湖町文化祭」が11月1日（土）から11月3日（月・祝）の3日間にわたり勝山ふれあいセンターで盛大に開催されました。

多くの方のご来場をいただき、熱心に作品をご覧いただいたほか、11月3日の文化の日には記念式典、記念公演、芸能発表、お茶席、憩いの広場など大盛況でした。

記念公演ではJazzミニコンサート、Mieko's Piano Trioの演奏があり、心温まる雰囲気が会場内に流れました。記念式典においては表彰式が行われ、教育文化の向上、文化の振興にご尽力された、次の方々が表彰されました。

～教育功労賞・文化功労賞・覚賞～

- ◆教育功労賞 小林 和子様
- ◆文化功労賞 外川 法子様
- ◆覚 賞 河口湖フラの会様

受賞者の皆様、誠におめでとうございます。



記念式典の様子



記念公演の様子



憩いの広場の様子



作品展の様子



芸能発表の様子



2025
11/2
SUN

ヴァンフォーレ甲府サクスデー開催！

富士河口湖町は笛吹市と合同で、JIT リサイクルリンク スタジアムにおいて、2025明治安田J2リーグ第35節 ヴァンフォーレ甲府対水戸ホーリーホック戦にてホームタウンサクスデーを開催しました。

試合前には両市町長から両チームの主将へ地元特産品が贈呈されました。

本町のマスコットキャラクターである「ふじびよん」と笛吹市のマスコットキャラクター「Fukki(フッキー)」も応援に駆け付け、会場を盛り上げました。

試合は0-1で惜しくも敗れてしまいましたが、サポーターからは最後まで熱い声援が送られていました。





町からのお知らせ

ひとをやさしくつなぐ 世界に誇る ふじのまち

『ポイント還元事業に替わる 住民支援商品券』の 利用期限は12月31日まで!

『富士河口湖町ポイント還元事業に替わる住民支援商品券』の利用期限は、令和7年12月31日(水)までです。期限を過ぎると無効となりますので、お忘れのないようご注意ください。

【ポイント還元事業に替わる 住民支援商品券について】

- ・配布額：町民1人につき5,000円
(1,000円×5枚)
- ・配布対象：令和6年12月1日現在、町に住民登録のある方

※取扱店舗については、商品券同封の一覧表または町公式ホームページにてご確認ください。



●問合せ 観光課 商工係
Tel 0555-72-3168

第14回富士山マラソンに 伴う交通規制について

12月14日(日)に「第14回富士山マラソン」を開催します。

大会当日は河口湖及び西湖周辺において交通規制が行われます。

皆さまには大変ご迷惑をおかけしますが、ご理解とご協力をお願いします。

大会の詳細・交通規制については、富士山マラソン公式ホームページに掲載してありますので、ご確認ください。

富士山マラソン

検索

●問合せ 観光課観光施設係
Tel 0555-72-3168
(一社) 富士河口湖町観光連盟

多文化共生交流事業 留学生とのフリートーク 「世界のともだちが語る 日本の暮らし」参加者 募集します!

町内にある「ふじやま国際学院」の留学生と、気軽におしゃべりをしませんか?

参加学生の国籍：ネパール、フィリピン、タイ、ミャンマー、パキスタン、ロシア、ポーランド、バングラデシュ

ご家族、ご友人もお誘い合わせの上、お気軽にお越しください!

■日 時 12月19日(金)
10時~11時30分

■場 所 中央公民館 和室

■定 員 約20名

■対 象 町内・近隣市町村にお住まいの方

■内 容 (予定)

- ◎「世界のともだちが語る日本の暮らし(留学生のトークタイム)」
- ◎トピックすごろく

■参加費 無料

■持ち物 なし

●申込み・問合せ ふじやま国際学院

Tel 0555-83-5234

eメール fujiyamajls@gmail.com

※事前申込をお願いします。

ねたきり高齢者・ 認知症高齢者介護慰労金 (令和7年度下半期)

ねたきり高齢者及び認知症高齢者を介護している家族の身体的、精神的な労苦に報いるとともに、要介護者の在宅生活の継続を図るための慰労金です。

介護慰労金は、1ヶ月当たり1万円(月ごとに該当、非該当の審査をします。申請は半年ごと)で年額(最高で)12万円になります。

■申請対象者

(令和7年7月1日時点から令和8年1月1日現在まで継続して、下記のすべての条件を満たす方が対象となります。)

- ・介護者、被介護者ともに富士河口湖町内に住所があること
- ・介護者は、65歳以上の被介護者と同居し、常時介護していること

(1ヶ月に5日以内のショートステイ・入院については、常時介護していると判断し、該当月となりますが、5日を超えた月については非該当月となります)

- ・被介護者は、要介護度4・5のねたきり高齢者もしくは重度の認知症高齢者であること

■申請方法

受給資格認定申請書(新規の方)又は現況届(既に認定を受けた方)のどちらかに介護保険被保険者証の写しを添えて福祉推進課に提出してください。

申請書類には令和7年7月~令和7年12月の状況を記載し、下記の受付期間内に提出してください。

■支給日 令和8年3月予定

※期間をさかのぼっての申請は出来ませんのでご注意ください。

■受付期間 令和8年1月5日(月)~1月30日(金)

●問合せ 福祉推進課 社会福祉係
Tel 0555-72-6028

薪ストーブの使用について

煙による苦情が毎年何件も寄せられています!

これから寒い季節に差し掛かり、ストーブの使用は欠かせないものです。

毎日の生活に必要なものですので、近所の方もお互い快適に生活できるよう下記のことにご協力をお願いします。

- ・日中、ストーブを使わなくてもよいときは、できるだけ使用しない
- ・しっかり乾燥させた薪を使用する
→生木は燃える際に多くの水蒸気を発生させるため、煙がたくさん出てしまいます。

・薪以外のものを燃やさない

→新聞、生ごみを燃やすと燃えカスや悪臭の元になり、ご近所の洗濯物などにも付着し迷惑をかけてしまいます。

・煙突のメンテナンスをこまめにする

→煙突内のススに火が燃え移り火事になる可能性があります。毎年1回の掃除を依頼することをおすすめします。

●問合せ 環境課 生活環境係
Tel 0555-72-3169

忘年会・新年会は おいしく残さず食べきろう!

富士河口湖町は「全国おいしい食べきり運動ネットワーク協議会」に参加しており、特に外食の機会が多くなる年末年始の時期に、適量をおいしく残さず食べきることを目的として「おいしい食べきり」全国共同キャンペーンを実施します。

忘年会の際は、以下の2つを心がけましょう。

①料理は残さず食べきる

適量注文でおいしく食べきりましょう!

②料理の持ち帰り

それでも食べきれなかった料理は、お店に確認して持ち帰りましょう!

●問合せ 環境課 Tel 0555-72-3169

12月3日(水)~9日(火)は 「障害者週間」です。

12月3日は、「障害者に関する世界行動計画」が国連総会で採択された日(昭和57年)であり、これを記念して平成4年の国連総会で12月3日を「国際障害者デー」としました。

12月9日は、「障害者の権利宣言」が国連総会で採択されたことにちなんで、日本では昭和57年から、12月9日を「障害者の日」としました。

現在では、12月3日の「国際障害者デー」から「障害者の日」までの1週間を「障害者週間」として、多くの啓発活動が行われています。

●問合せ 福祉推進課 障害福祉係
Tel 0555-72-6028

お忘れではありませんか? 富士河口湖町高等学校 学習用端末購入補助金

高等学校入学時にかかる学習用端末の購入費の補助事業を行っています。メチ日以降は申請ができなくなりますので、お忘れなよう申請をお願いします。

■申請〆切 12月19日(金)

詳細及び電子申請のお手続きは、町ホームページをご覧ください。



富士河口湖町 高等学校
学習用端末購入支援補助金

検索

●問合せ 政策企画課 まちづくり推進係
高校生端末補助担当
Tel 0555-72-1129



1月号広報

1月15日(金) 配布予定

広報誌に関するお問い合わせ・情報提供は
政策企画課 広報統計係 Tel 0555-72-1129

水道の凍結防止のお願い

寒くなると水道管が凍結して破裂する恐れがあります。水道管や水道メーターの破裂防止のため防寒など管理にご協力をお願いします。



水道管の保温をする

屋外に露出している管に保温材や電熱線を巻いてください。

水道メーターの保温をする

メーターボックスの中に布や発泡スチロールを入れてください。

水抜きをする

水道を使用しない場合は、蛇口を開け、水を出しながら水抜き栓を閉めて水道管の水を抜いてください。

水を少し出しておく

他の対策ができないときは少量の水を出すことで凍結を防ぐことができます。
※水量に応じて水道料金も増加しますので注意してください。



水道が凍結もしくは破裂したときには指定給水装置工事業者にご相談ください。
※修理の費用はお客様のご負担となります。



水道管の漏水を発見したら

もしも水道管の漏水を発見したら以下の区分に従って対応をお願いします。

- **公道上** 水道課にて修理をします。公道上で漏水を発見しましたら水道課までご連絡をお願いします。
- **敷地内** 所有者様に修理をお願いしています。水道メーターより手前の漏水に関しても、敷地内（民地）の場合は所有者様に修理をお願いしています。修理については、富士河口湖町の指定給水装置工事業者に依頼をお願いします。

※長らく水道管の漏水を放置しますと徐々に状態が悪化し、最悪の場合は地盤沈下や水圧の低下等により生活に支障が出る場合がありますので、漏水を発見した場合は早急な修理をお願いします。

漏水修理の区分について

配水本管から分水した給水管はすべて個人の財産となっていますので、漏水が発生した場合はすべて所有者様が修理すべきものとなっています。

しかし、本町では給水管の漏水による道路陥没等の事故や舗装復旧等の費用負担の面を考慮して、漏水修理をする境界を公道と敷地内（民地）としています。

古い水道メーターで公道上に水道メーターを設置している場合は、水道メーターより手前を水道課にて修理を行い、水道メーター以降を所有者様に修理していただいています。

※現在、公道上に水道メーターの設置は許可していません。

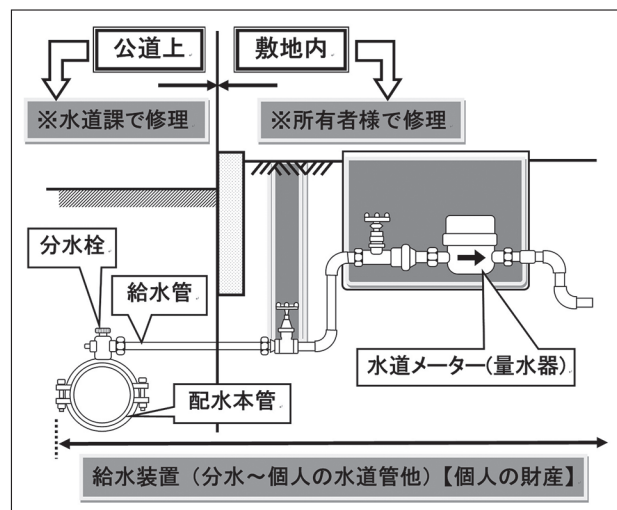

●お問い合わせ先 水道課 上水道施設係 TEL:0555-72-1620

富士河口湖町指定給水装置工事事業者一覧

(令和7年12月1日現在)

町 内		
船津地区		
(有)小佐野設備	船津3413-2	0555-72-0823
富士見設備工業	船津3111-2	0555-72-0178
協栄工業(株)	船津3776	0555-72-1154
石原設備工業	船津7398	0555-73-1252
(有)綾部設備	船津2204-2	080-2075-1195
(株)ワタナベ工業	船津1546-8	0555-73-1661
(有)上田屋商会	船津4273	0555-72-0373
小立地区		
(有)三友設備工業	小立2051	0555-72-1577
(株)コバヤシ工業	小立1777-1	0555-72-1168
渡伊設備工業	小立1790-2	0555-72-1818
光根設備工業	小立788-2	0555-83-2977
(株)熱研メンテナンス	小立5451-3	0555-83-5211
大照住設(同)	小立5178-3	090-8961-6734
足和田地区		
古谷設備	西湖2619	0555-82-2283
旭設備	長浜2406	0555-82-2456
丸修設備	大嵐898-3	0555-82-2798
三浦設備	西湖南13-5	0555-82-2506
古和設備	西湖西3-7	0555-82-2152
渡辺水設	西湖南14-2	0555-82-2437
大石地区		
(有)はやし設備	大石2875-1	090-4952-5026
Aqua technos	大石797-2	080-6634-4243
河口地区		
中村設備	河口1597-3	0555-76-8768
(有)外川設備工業	河口1089	0555-76-7508
上九地区		
(有)山光工業	富士ヶ嶺615	0555-89-2141
渡辺建設(株)	精進514-25	0555-87-2215
町 外		
富士吉田市		
(株)一水工業	下吉田7-25-22	0555-22-0395
三協設備(株)	大明見2-7-16	0555-23-3506
宮下設備工業(株)	上吉田東5-13-21	0555-22-5084
高野熱設備(株)	竜ヶ丘3-11-23	0555-24-2323
舟久保設備	向原3-8-18	0555-22-7893
めぐみ設備工業	小明見2-5-27	0555-23-0819
横堀住設工業	新西原2-17-10	0555-23-5852
スマイル設備(株)	上吉田4590-33	0555-22-7394
(有)富士五湖設備	富士見7-7-5	0555-22-5273
遠山設備	新屋355	0555-23-7794
(株)サンエイ	松山1606-2	0555-23-9296
(有)沙原設備工業	大明見3-6-12	0555-23-8886
広瀬設備	小明見2-1-5	0555-23-1218
(株)米山工業	上吉田865-6	0555-23-0063
システムKIKI	上吉田4510-18	0555-22-3690
宮下管工	浅間1-12-8	0555-23-3653
山口総合設備	上暮地8-9-11	0555-24-5316
(有)渡辺設備	上吉田4346-14	0555-24-0352
大博管工	下吉田3-39-5	0555-22-4863
(株)OMORIマテリアル	中曽根2-7-22	0555-24-8003
ARNE設備工業	上吉田5485-3	0555-24-2569
白須建工	新西原1-9	080-6544-2391

町 外		
忍 野 村		
(有)中部配管	忍草3448-4	0555-84-2640
(株)オオモリ設備	忍草2932	0555-84-2379
西 桂 町		
(株)小野田設備	小沼2715-5	0555-29-2026
小林設備	小沼1014-1	0555-25-2898
都 留 市		
宝栄設備(株)	中津森73	0554-43-3782
小保管工設備(有)	四日市場863-2	0554-45-7120
小幡管工(有)	朝日曽雌1853	0554-48-2760
(有)楽山設備	田原3-1-26	0554-43-0368
(有)星野設備工業所	小形山486	0554-43-8581
大 月 市		
(株)美沢屋	大月町真木2221	0554-23-0148
小笠原設備(有)	初狩町下初狩370	0554-25-6717
甲 府 市		
(株)ハギ・ポー	上今井町740-4	055-243-4777
(株)カイ空衛	大里町1063-1	055-241-1777
(株)山梨管工業	中小河原1-9-17	055-241-6011
(有)アート住設	竹富4丁目3番38号	055-228-9341
富士冷暖(株)	上石田3-17-13	055-226-1451
ST水道メンテナンス株式会社	千塚2丁目5番12号	055-231-5405
(株)永田設備工業所	甲府市千塚5-10-2	055-252-7161
甲 州 市		
廣瀬設備	塩山三日市場2563	0553-39-8132
南アルプス市		
清優工業	飯野2506-4	055-284-5891
(有)ハヤカワ	鏡中条3372	055-282-8118
(株)小林設備工業	上今井739-1	055-244-2171
笛 吹 市		
(有)宮下設備	御坂町成田374	055-262-7097
小澤設備興業(株)	石和町市部520-5	055-225-5777
横谷設備	石和町河内259-10	055-262-1822
(有)松山興業	石和町河内77番地	055-262-5621
甲 斐 市		
新津設備	富竹新田1171	055-276-6918
株式会社レイコー	長塚625-3	055-277-6863
WEED(株)	西八幡2705番地1-202	055-215-0236
双葉設備(株)	志田517-1	0551-28-4775
agile アジャイル	大下条716ウイステリア101	080-2007-8747
(株)末木設備工業	島上条457番地1	055-277-7873
昭 和 町		
山梨日化サービス(株)	築地新居907-1	055-275-6911
(有)ヒナタロー	河西1313	055-275-5648
(株)アクアテック	河西1639番地10	055-275-0900
そ の 他		
和永設備工業	山梨市歌田115-1	0552-22-7518
中央水道	中央市下河東3005-1	055-274-3654
県 外		
(株)イースマイル	大阪市浪速区敷津東3-7-3 イースマイルビル	0120-532-024
(株)アクアライン	広島市中区上八丁堀8-8 第1ウエノヤビル6F	082-502-6644
(株)N-Vision	広島市中区鶴見町8-578-8 第1ウエノヤビル6F	082-275-5227

最新の一覧は、町ホームページに掲載しています。



区・自治会へ加入しましょう!

みんなのまち



◆区・自治会とは

地域に住む人々が居住する地域のさまざまな課題を協力して解決し、快適なまちづくりを目指すもっとも身近な住民自治組織です。

富士河口湖町内では地区によって、区または自治会という名称で組織されており、その規模は小さい自治会では10世帯ほど、大きな区では400世帯ほどになります。

◆区・自治会の活動

情報の提供

区・自治会内の情報や、町の情報等をお知らせするために、広報誌をはじめとした資料の配布・回覧を行っています。

安全・安心

犯罪のない安全で安心なまちづくりのため、防犯灯の設置及び維持管理を行っています。

きれいで快適

きれいで快適なまちをつくるため、公園、道路など地域の清掃活動や花植えを行っています。

ふれあい

地域住民が相互にふれあうため、子どもから高齢の方まで、世代間交流を図り、地域の祭りや体育祭りなどに参加したり、子ども会(育成会)や高齢者を対象にした行事を実施しています。

防災

災害や火災に備え、自主防災組織(自主防災会)を結成し、防災訓練や消火訓練なども実施しています。区・自治会にご加入いただくことで、災害時には自主防災組織での安否確認・救助活動等が容易になります。

リサイクル

清潔でさわやかなまちにするため、ゴミステーションの清掃や管理を協力しながら実施しています。また、資源ごみの回収を行い、リサイクル活動を推進します。

◆区・自治会 加入の仕方

区・自治会の活動にご興味のある方は、地域の区長・自治会長さん、又は町役場の担当者(地域係)にお問い合わせください。

◆お願い

上記の活動は区・自治会加入者の区費・自治会費をもとに実施されています。また、ゴミステーションの清掃やリサイクル、防災・防犯に関する活動は多くの住民の連携・情報共有が欠かせません。



ぜひ区・自治会への加入のご検討、並びに活動へのご理解ご協力をお願いいたします。

お問い合わせ先 地域防災課 地域係 TEL0555-72-1170



自衛官等採用試験スケジュール

種 目	資 格	受付期間等	試験日	備 考
自衛官候補生 自衛官候補生として教育を受けた後任期制自衛官として勤務するコース	18歳以上33歳未満	R8 1/13(火)～2/12(木)	【Web試験】2/14(土)～18(水)	【口述試験、身体検査】2/14(土)
自衛隊奨学生 学資金を貸与されて大学に通学できるコース ※1	大学生等で26歳未満 ※2	12/1(月)～1/30(金)	2/21(土)	—
陸上自衛隊 高等工科学校生徒(自衛隊の運営する高校)	一般 中卒(見込含)17歳未満	～1/15(木)	【1次試験】1/24(土)・1/25(日)	【2次試験】2/21(土)

※1 採用予定人員を満たした場合、実施されない場合あり

※2 細部は、山梨地方協力本部のホームページをご確認ください。



試験に関する
お問合せは
右記に
ご連絡下さい。

自衛隊山梨地方協力本部 大月地域事務所
〒401-0012 大月市御太刀2-8-10 大月合同庁舎内
☎ 0554-22-1298

ホームページ





ふるさと寄附金

ふるさと納税の使い道 vol.4

町ではふるさと応援寄附条例にもとづき、寄附された寄附金を財源として様々な取り組みを実施しています。
ふるさと寄附金（ふるさと納税）を活用した取り組みについてご紹介します。

- (1) 子ども支援事業
- (2) まちづくり支援事業
- (3) 環境保全支援事業
- (4) スポーツ・文化振興支援事業
- (5) 産業活性化支援事業
- (6) その他目的達成のために町長が必要と認める事業



今回は6つの事業の中から、

(2) まちづくり支援事業 について「主な使い道」をご紹介します。

○大池公園急速充電器新設工事事業

電気自動車普及のために富士河口湖町内で5基となる急速充電器を大池公園内に設置しました。
町内全域が国立公園になっている当町では急速充電器も茶色になります。

この取り組みは、富士河口湖町を応援して下さる皆さまからのご寄附によって支えられています。



政策企画課 ふるさと納税推進室 TEL 0555-72-1129

狩猟免許・銃砲所持許可の 新規取得を支援します



新規狩猟者確保対策事業費補助金

狩猟免許または銃砲所持許可を新たに取得した方に対し、取得経費の一部を補助しています。

○対象経費

- ・新規狩猟免許取得者の予備講習会受講料
- ・新規銃砲所持許可取得者の射撃教習受講料
- ・その他経費（証明書、診断書等の取得手数料など）

○交付対象者・条件

- ・狩猟免許又は銃砲所持許可を新たに取得した者
- ・町内に住所を有し、町税及び料金等の滞納（過去の住所地を含む）がない者
- ・狩猟免許又は銃砲所持許可の取得後に狩猟者登録を受け、猟友会の富士河口湖町内各地区分会のいずれかに入会し、本町の有害鳥獣捕獲及び管理捕獲活動を行うことができる者

鳥獣被害防止用の柵等の 設置費を補助します



有害鳥獣防護柵等設置費補助金

農作物を有害鳥獣から守るために防護柵等を設置した農業者に対し、その設置に係る費用の一部を補助しています。

○対象経費

電気柵・網（金網、ワイヤーメッシュ）・トタン等を設置するための原材料費等

○補助率・限度額

2分の1以内（百円未満切捨） 限度額5万円

○交付対象者・条件

- ・町内に住所を有し、町税及び料金等の滞納（過去の住所地を含む）がない者
- ・設置場所は町内の農地であること
- ・設置後3年間は適切な維持管理を行うこと

交付申請 申請書に必要な書類を添えて提出していただきます。詳細は農林課までお問い合わせください。

問合せ 農林課振興係 TEL 0555-72-1115



年末・年始のごみ収集について お知らせ



燃えるごみ・燃えないごみのステーション収集について

年末年始のステーション収集は、町のカレンダーに記載のとおり実施しますのでお間違えのないようご協力ください。

収集日以外にごみを出すと、カラスや猫などによる散乱が予想され、近隣の方々の迷惑となりますので、絶対に出さないでください。



ごみ処理施設へ直接持ち込む場合

●燃えるごみ

地 区	処 理 施 設	持込可能な日・時間
全地区共通	富士吉田市環境美化センター ※「一般廃棄物処理依頼書」を事前に町から受け取り、持ち込んでください。 Tel 0555-22-0030	年内最終 12月31日(水) 午前9時～正午 ※29日(月)、30日(火)も上記と同じ時間 休 み 1月 1日(木)～1月 4日(日) 受入開始 1月 5日(月) 午前9時～午後3時

■燃えないごみ

地 区	処 理 施 設	持込可能な日・時間 (正午～午後1時除く)
船津・小立・浅川 河口・大石	株式会社土手影建設 富士河口湖リサイクルプラント Tel 0555-73-3344	年内最終 12月27日(土) 午前9時～午後4時 休 み 12月28日(日)～1月 5日(月) 受入開始 1月 6日(火) 午前9時～午後4時
勝山・長浜・大嵐 西湖・根場・精進 本栖・富士ヶ嶺	青木が原ごみ処理組合 大和田清掃センター Tel 0555-85-2652	年内最終 12月29日(月) 午前9時～正午 休 み 12月30日(火)～1月 4日(日) 受入開始 1月 5日(月) 午前9時～午後4時

◆粗大ごみ

地 区	処 理 施 設	持込可能な日・時間 (正午～午後1時除く)
全地区共通	◆富士河口湖町じん芥処理場 Tel 0555-76-7636	年内最終 12月27日(土) 午前9時～午前11時 休 み 12月28日(日)～1月 4日(日) 受入開始 1月 5日(月) 午前9時～午後4時

★資源化物

地 区	処 理 施 設	持込可能な日・時間
全地区共通	◆富士河口湖町リサイクルセンター (船津リサイクルセンター) Tel 0555-72-5371	年内最終 12月27日(土) 午前9時～午前11時 休 み 12月28日(日)～1月 4日(日) 受入開始 1月 5日(月) 午前9時～午後4時

ごみの分別には、スマートフォン向けアプリ「さんあ〜る[®]」が便利です。
町からのお知らせも発信していますので、ぜひご利用ください。

お問い合わせ先

環境課環境保全係 Tel.0555-72-3169



(iPhone用)



(Android用)



アプリのダウンロードはこちら

3Rを実践して循環型社会にしよう!



循環型社会は、限りある資源を再利用・再生しながら循環させ、環境への負荷が低減された社会のことです。循環型社会には3Rの取り組みが必要です。



みんなで3Rを実践していきましょう!

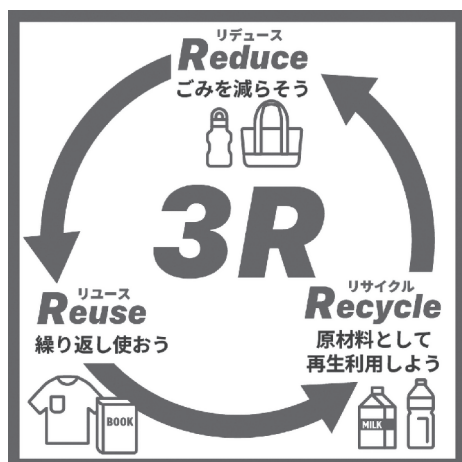

出典：政府広報オンライン「海洋プラスチック問題の解決策。マイボトルやマイバッグから始めるプラスチックとの賢い付き合い方!」



毎月1日は「リサイクルの日」です!
～3Rを実践して ごみを減らそう～

富士河口湖町環境審議会
【問合せ】環境課 Tel 0555-72-3169

町内
小中学生が

ポスターやキャッチフレーズで 明るい選挙啓発

山梨県明るい選挙推進協議会では、クリーンな選挙実現のため、毎年選挙ポスターや選挙キャッチフレーズの募集などにより、啓発活動を行っています。

町内各小中学校から、ポスター部門及びキャッチフレーズ部門で多数の応募があり、ポスター部門から合計11名、優秀校として河口湖南中学校が受賞されました。



「三ない運動」

～～贈らない、求めない、受け取らない～～

政治家も有権者も寄附禁止のルールを守って、
明るい選挙を実現しよう!!



受賞された児童・生徒のみなさま

ポスター部門受賞者

特選	青木 優花	河口湖南中1年
優秀	堀内 愛音	勝山中2年
	外川 紗楽	河口湖南中2年
佳作	中澤 壮	小立小2年
	長田 璃音	河口湖南中1年
	酒井 にこ	河口湖南中1年
	梶原 麻帆	河口湖南中1年
	古屋 千紘	河口湖南中2年
	渡邊 詩	河口湖南中2年
	山口 茉莉	河口湖南中2年
	宮本 佐恵	河口湖南中3年

優秀校表彰 河口湖南中学校

【問合せ】 富士河口湖町選挙管理委員会(町役場総務課内) Tel 0555-72-1112



富士河口湖町の



マイナンバーカード★サポート



町役場が住民のみなさまの
「マイナンバーカード」の申請や更新を
お手伝いします



12月は「年末年始のマイナンバーカード」

年末年始にマイナンバーカードを使う方、町役場の閉庁中は、いくつか手続きができません。
年末は混みますので、余裕をもってお越しください。

マイナンバーカード手続き カレンダー

2025-2026 [12月/1月] DEC/JAN

月	火	水	木	金	土	日
12/8 住民課 8:30-17:15	9 住民課 8:30-17:15 ◎中央公民館 14:00-17:00	10 住民課 8:30-17:15 ★窓口延長 17:15-18:30	11 住民課 8:30-17:15 ◎中央公民館 14:00-17:00	12 住民課 8:30-17:15	13 ▼休日交付 9:00-11:30	14 住民課 8:30-17:15
15 住民課 8:30-17:15	16 住民課 8:30-17:15 ◎中央公民館 14:00-17:00	17 住民課 8:30-17:15 ★窓口延長 17:15-18:30	18 住民課 8:30-17:15 ◎中央公民館 14:00-17:00	19 住民課 8:30-17:15	20 住民課 8:30-17:15	21 住民課 8:30-17:15
22 住民課 8:30-17:15	23 住民課 8:30-17:15 ◎中央公民館 14:00-17:00	24 住民課 8:30-17:15 ★窓口延長 17:15-18:30	25 住民課 8:30-17:15 ◎中央公民館 14:00-17:00	26 住民課 8:30-17:15	27 住民課 8:30-17:15	28 住民課 8:30-17:15
29 住民課 8:30-17:15	30 住民課 8:30-17:15	31 住民課 8:30-17:15	1/1 住民課 8:30-17:15	2 住民課 8:30-17:15	3 住民課 8:30-17:15	4 住民課 8:30-17:15
5 住民課 8:30-17:15	6 住民課 8:30-17:15 ◎中央公民館 14:00-17:00	7 住民課 8:30-17:15 ★窓口延長 17:15-18:30	8 住民課 8:30-17:15 ◎中央公民館 14:00-17:00	9 住民課 8:30-17:15	10 住民課 8:30-17:15	11 住民課 8:30-17:15

「ふるさと納税」は
マイナンバーカードが便利

マイナンバーカードは、パスワードがわからないと使えず、連続して3回間違える(数字4桁)と、ロックされて、ロック解除するまで、使えなくなってしまいます。

特に「ふるさと納税」は、年末の駆け込みに便利な電子申請(ワンストップ特例制度)がありますが、マイナンバーカードが使えずに、期日を過ぎると、確定申告が必要になってしまいます。また、電子申請には、署名用電子証明書(英数込みのパスワード)も必要です。

年末年始にできない
マイナンバーカードの
手続きは?

- ①マイナンバーカードの受取り(交付)
 - ②電子証明書の発行・更新
 - ③パスワードの再設定・ロック解除
- 以上の手続きが、役場が閉庁する12月27日から1月4日までの期間できません。

マイナンバーカード できること by 富士河口湖町

窓口(町役場1F住民課) (月～金 8:30～17:15) / 「交付」「更新」「特急発行」「写真撮影」「その他」
◎中央公民館 (火・木 14:00～17:00) / 「新規申請」「マイナ保険証化(保険証との紐づけ)」
▼休日交付 (第2土予約制) / 「交付」
★窓口延長 (水17:15～18:30) / 「交付」「更新」

マイナンバーカードのサービス 書かない窓口

「書かない窓口」は、マイナンバーカードで、住民課・税務課に提出する申請書作成を自動化します。

設置場所 住民課・税務課



平日に役場へ行けない方へ

マイナンバーカード休日交付日

12月13日(出)

1月17日(出)

2月14日(出)

町役場1F窓口 9:00～11:30 (予約制)

※予約は前日まで。 ※電子証明証の更新手続きは、平日にどうぞ。



マイナンバーカードのお問い合わせ・予約は、電話0555-72-1114 (住民課)

国民健康保険・後期高齢者医療に加入されている皆様へ ～医療費のお知らせを郵送します～

国民健康保険に加入されている方

国民健康保険加入者の皆様には、ご自身の医療費を確認していただき、健康保険事業の健全な運営を図ることを目的に、下記のとおり2回に分けて医療費のお知らせを郵送します。

1回目 令和7年1月から令和7年10月分
令和8年1月下旬頃発送

2回目 令和7年11月から令和7年12月分
令和8年2月下旬頃発送

～事前に医療費の確認をしたい方は、マイナポータル上でも確認ができます！～

マイナンバーカードを健康保険証として登録すると、マイナポータル上で医療費の情報を確認できるようになります。毎月11日に前々月診療分の医療費情報が更新され、12月診療分については例年2月9日に更新されます。医療費のお知らせと併せ、ぜひマイナポータルもご活用ください。

後期高齢者医療に加入されている方

75歳以上の方の医療費のお知らせを令和8年1月下旬に発送します。なお配達は、令和8年2月上旬までに順次配達となります。

●記載される診療月：令和6年12月～令和7年11月
※医療費控除の申告に使用する際の利便性を向上させるため、令和7年1月～11月の自己負担額の合計等が記載されています。

●発送方式：封書にて発送（普通郵便）

【重要】

令和7年12月診療分は今回発送する医療費のお知らせには記載されず、1年後の令和9年1月末に発送する医療費のお知らせに記載されます。

そのため、医療費控除の申告手続きを行う場合は、令和7年12月診療分は領収書が必要となりますので、必ず保管してください。

●問合せ：山梨県後期高齢者医療広域連合
Tel 055-236-5671

●問合せ 住民課 国保年金係 Tel 0555-72-1114



町と町の国際交流協会による「世界の料理教室×交流会」を開催します。

- 日 時：1/31(日) 10:20受付／10:30開始／14:00終了
(終了時間は前後することがあります)
- 場 所：中央公民館 地下1F 実習室・和室
- 対 象：町内在住の方（小学生以上）★親子参加も歓迎です！
- 定 員：30名
- 内 容：○調理実習
○町国際交流協会による交流会（留学生のお話やゲームなど）
- 持ち物：エプロン・マスク・三角巾（バンダナ等）
＊液漏れしないタッパー（お持ち帰り用・希望する場合のみ）
- 参加費：無料
- 事前申込：要予約 1月23日(金)まで
電話の場合…0555-72-1129
メールの場合…アドレス：seisaku@town.fujikawaguchiko.lg.jp
件名 「世界の料理教室申込」
本文 ①氏名 ②住所 ③電話番号 ④人数 ⑤参加希望者全員の名前（子どもは()内に年齢を表記）
★3開庁日以内に返信がない場合は、お手数ですがご連絡をお願いします。
＊万が一キャンセルする場合はお早めにお知らせください。
- 共 催：富士河口湖町・富士河口湖町国際交流協会
- 問合せ：政策企画課 男女共同参画国際係 Tel 0555-72-1129

フィリピン料理

メニュー

- ビコールエクスプレス
(ココナッツ風肉煮込み料理)
- トゥロン (バナナの揚げ春巻き)

講師

ふじやま国際学院 留学生の
イエレンさん、レイさん



イエレンさん

レイさん

【ビコール・エクスプレス】 聞いただけでは「料理？」と思われるような印象的な名前のフィリピン料理。フィリピンのビコール地方の伝統的な家庭料理です。豚肉とココナッツミルクと唐辛子が主な材料。まろやかな甘さの中にピリッとした辛さが、まさにエクスプレス（特急）のように止まりません！

【トゥロン】 バナナを春巻きの皮で巻いて揚げたフィリピンの国民的スイーツ。屋台でも家庭でも毎日のように食べられています。

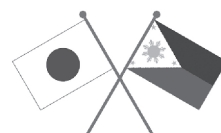

子ども未来創造館

〈休館日〉12月7・14・21・28・29・30・31日/1月1・2・3・4・11・12日

20(土)は午前閉館・クリスマス参加者のみ

ご利用のお願い

子ども未来創造館は富士河口湖町にお住まいの方が利用できる施設です。
入館時には『入館票』を、退館時には『帰る名簿』を記入していただきます。

☆町民の大人の方の同行で、町外の方もご利用いただけます。イベント、教室等は町民に限らせていただきます。

☆館内では水分補給のみ可能となっております。お弁当、おやつはくつろぎルームをご利用ください。

☆教室等の実施中は使用不可となる部屋があります。また、12:00～13:00は閉館します。

☆児童クラブのお知らせ☆

令和8年度 児童クラブ入会申請

児童クラブは、保護者が就労等により昼間家庭にいない小学生が安心して過ごせる場所です。また、働きながら安心して子育てができる役割も担っています。
入会申請は4月からの新規の方だけでなく、**更新・長期休業中のみを希望する方**も同様に提出が必要になります。
各児童クラブで定員を設けていますので、期限厳守の提出にご協力をお願いします。

申請書配布: 令和8年1月13日(火)

配布・提出場所: 子育て支援課・子ども未来創造館・各こども館

申請書締め切り: 令和8年1月30日(金) まで厳守

利用料金: 1ヶ月2,000円 [きょうだい・まとめ払い割引有]

☆乳幼児親子対象☆

英語であそぼう

with ブラウンベア

英語の読み聞かせや歌だけでなく、体を使った遊びなどが盛りだくさんです。
親子で英語を楽しむことができます。

日 時: 12月 9日(火)
1月13日(火)
10:30～11:00

参加費: 持ち物: 申込み: なし

こどもママベビー

絵本、わらべうたの紹介と
ベビーマッサージ体験です。

日 時: 12月16日(火)

13:30～14:30

持ち物: パスタオル 申込み: なし

対 象: 0歳親子(ハイハイ前まで)

つどい・こどもら合同

クリスマス会2025

日々の子育てにリフレッシュを!
お子さんと一緒に制作、ゲーム、こどもら劇団をお楽しみください

日 時: 12月19日(金)

10:30～11:30(終了予定)

対 象: 乳幼児親子

持ち物: プランケットなど(必要な方)

定 員: 申込み: なし

こどもクリスマス 2025

小学生限定、参加型クリスマスイベントです。クリスマスミッションにチャレンジして、ゲームのカギを手に入れよう!

日 時: 12月20日(土) 13:30集合 15:30終了予定 定 員: 100人

申込み: 12月6日(土) 10:00～19日(金) 17:00まで 参加費: なし 持ち物: なし

funfunチャレンジ ROUND fun

funfuオリジナルのゲームにチャレンジして、王者を決定します! ROUND fun王者は誰の手に...!!

日 時: 1月17日(土) 13:30～15:00

申込み: 1月10日(土) 10:00～

定 員: 32人

持ち物: 水筒 参加費: なし

funfun 脳トレ7

クイズや数独・ひらめきなど得意なプリントをみつけて脳トレに挑戦できます。
ポイントためて素敵な景品をゲットしよう!

日 時: 1月24日(土) 13:30～15:00

申込み: 1月17日(土) 10:00～

定 員: 20人 持ち物: 筆記用具、水筒

参加費: なし

☆つどいの広場☆

つどいの広場は、0歳から就学するまでのお子さんと保護者が、自由に過ごすことができる場所です。季節の制作、身体測定、情報交換等ができ、11:00からはお楽しみの時間もあります。 **日時 毎週月・水・金 9:00～11:30/13:00～15:00**

☆子育て・栄養・歯科・助産師の各種相談: 毎月1～2回

・助産師相談のみ予約が必要です。

☆お誕生会: 12月26日(金) 11:00～

・12月生まれの方は手形・足形をとったカードのプレゼントがありますので、10:30頃までに
お越しください。お誕生月でない方も利用できます、一緒に祝いしてください。

☆1/2パースデー: 1月13日(火) 13:30～

・写真スポットでの撮影、手形足形をとってプレゼント、情報交換など。

終了までプレイルーム自由利用はご遠慮いただきます。

※お誕生会、1/2パースデーは予約なしで参加していただけます。

お問合せ: 子育て支援課 ☎72-1174

☆どなたでも☆

おもちゃ病院のスーパードクター!!

壊れてしまったおもちゃをスーパードクターの皆さんが無料で診察してくれます。修理によっては部品代を納めていただく場合もありますが、なおったおもちゃはまた宝物になります。

日 時: ①12月12日(金) ②1月16日(金)

申込み: ①12月 5日(金) ②1月 9日(金) 各10:00～

定 員: 各4名(1人1つ) 受付時間: 13:00

令和7年 12月7日～ 令和8年 1月17日の予定表

日	月	火	水	木	金	土
12/7 休館日	8 つどいの広場 (うんどうの日)	9 ブラウンベア	10 つどいの広場 (栄養相談 (子育て相談) 親子ふれあい教室	11	12 つどいの広場 (絵本の日) ワイワイくらぶ おもちゃ病院	13 funfunくらぶ (クリスマスクラブ)
14 休館日	15 つどいの広場 リトミック教室	16 ママベビー	17 つどいの広場 (助産師相談)	18 ぶち相談会	19 クリスマス会 (乳幼児) つどいの広場	20 クリスマス2025 (小学生) 【午後閉館】 (午後参加者のみ)
21 休館日	22 つどいの広場	23 育児学級 1/2パースデー 利用不可)	24 つどいの広場 (栄養相談)	25	26 つどいの広場 (お誕生会)	27
28	12/28～1/4は年末年始のため、休館になります。3					
4 休館日	5 つどいの広場	6	7 つどいの広場 (栄養相談)	8 昔遊び	9 つどいの広場 (助産師相談) ワイワイくらぶ	10
11 休館日	12 休館日	13 ブラウンベア 1/2パースデー 児童クラブ 申請書配布	14 つどいの広場 (子育て相談) (歯科相談) (リズムの日)	15	16 つどいの広場 (絵本の日) おもちゃ病院	17 funfunくらぶ (ROUND fun)



日曜、祝日は
休館です!

月～金曜日: 9:00～18:00
土 曜 日: 9:00～17:00

☆12:00～13:00は閉館です☆

※未就学児は必ず保護者と一緒に活動してください。

※館内ではゲーム機・カードゲームを使って遊ぶことができません。ご理解・ご協力をお願いします。

※教室・イベントに参加していただいた写真をお便り等に掲載させていただくことがあります。ご了承ください。

① 公衆電話はありませんが、1回10円で事務所の電話を使用することが出来ます。気軽に声をかけてください。

問い合わせ先 ☎72-6053

開館時間 火・木曜日9:30～18:00、水・金曜日9:30～19:00、土・日曜日9:30～17:00
休館日 毎週月曜日、年末年始(12月27日(土)～1月5日(月))

大好評! 冬休みおたのしみセット
12月9日(火)～

貸出期間は1か月!
3～5冊で1セットの特別企画!

皆さんに素敵な時間を過ごしていただきたく、『赤ちゃん・幼児・小学校低学年・中学年・高学年・一般』向けのテーマ別におすすめ3～5冊をセットにご用意します。ラッピングされていてどんな本かは借りるまで分かりません。普段手に取らない本に出合えるチャンス!数に限りがありますのでお早めどうぞ。



年末年始に伴う開館日のお知らせ

12月27日(土)～1月5日(月)
年末年始に伴い、図書館が休館となります。

◆令和7年最終貸出日◆

本館・上九一色分館	12月26日(金)
河口・大石分館	12月25日(木)

◆令和8年初貸出日◆

本館・全分館	1月 6日(火)
--------	----------

休館中の本の返却は、本館ブックポストをご利用ください。
*CD・DVDなどの視聴覚資料は、破損の恐れがある為、ブックポストへの返却はご遠慮ください。

第218回 読書会 12/25(木) 14:00

「クリスマス・キャロル」
ディケンズ//作 脇 明子//訳

- 場 所:生涯学習館 学習室I ※変更する場合があります。
- 予約制:お申し込みは、生涯学習館カウンターまたは
☎0555-73-1212 まで
- ▶感想や疑問を他の人と共有・交換することで、作品の理解を深めることを目的とした読書活動です。
- ▶課題本は図書館カウンターにてご用意しております。

お正月お楽しみ大会

大人気! 年に1度の福引大会を今回も開催します!!
当日、図書館で資料を借りると福引に1回参加できます。
みなさん、ぜひご参加ください!

本 館

◆1月10日(土) 9:30～16:00

河口・大石分館

◆1月6日(火) 15:00～18:00

上九一色分館

◆1月6日(火) 9:00～11:30、13:00～16:30



※時間内でも景品がなくなり次第、終了とさせていただきます。

みなさんの参加を
お待ちしておりますびょん!

令和7年 12月7日～令和8年 1月17日の予定表

日	月	火	水	木	金	土
12/7	8 休館日	9	10	11 P ピヨピヨタイム 10:30～11:30～	12	13 P エトワール 13:30～
14	15 休館日	16 P 河口分館 15:30(読み聞かせ) P 大石分館 15:45(読み聞かせ)	17	18 P ピヨピヨタイム 10:30～11:30～	19	20 P トウインクルスター 14:00～
21	22 休館日	23 P うさぎの親子 10:30～	24	25 P ピヨピヨタイム 10:30～11:30～ ●読書会 14:00	26	27
28	29	30 年末年始休館12月27日(土)～1月5日(月)	31 1/1	2	3	
4	5	6 ●分館お正月お楽しみ大会(福引)	7	8 P ピヨピヨタイム 10:30～11:30～	9	10 P エトワール 13:30～ ●本館お正月お楽しみ大会(福引)
11	12 休館日 成人の日	13	14	15 P ピヨピヨタイム 10:30～11:30～	16	17

各分館の開館時間

大石・河口	火・木曜日 (祝日除く) 15:00～18:00
上九一色	月～金曜日 (祝日除く) 9:00～17:00 (12:00～13:00は閉館)

問い合わせ:生涯学習館

☎TEL0555-73-1212

FAX0555-73-1358

🌐 <http://www.fujikawaguchiko.ed.jp>



✉ library@fujikawaguchiko.ed.jp



みなさんのやる気を応援します！ ○問合せ先

令和7年度 富士河口湖町世界遺産富士山・郷土発見講座

「富士河口湖町の歴史の礎を訪ねる」

第9回 領主の富士信仰 ～「富士御室浅間神社文書」より～

室町時代、富士御室浅間神社は領主たちからの信仰を集め、様々な古文書が残されてきました。25通の古文書が「富士御室浅間神社文書」という名称で山梨県から有形文化財に指定されています。富士御室浅間神社を介した領主たちの富士信仰の様子を読み取ることができ、信仰の対象としての世界文化遺産富士山の価値を証明する貴重な物証になっています。「富士御室浅間神社文書」の内容から室町時代・戦国期の領主たちの富士信仰に迫りましょう。

- 日 時：12月17日(水) 19:00～21:00 ●会 場：富士河口湖町中央公民館 視聴覚室
- 講 師：杉本悠樹(文化財係長・学芸員) ●定 員：40名 申込み不要(自由参加) ●参加費：無料
- ※内容、会場(部屋)は都合により変更になる場合があります。ご了承ください。



富士河口湖町スポーツ推進事業

<https://www.town.fujikawaguchiko.lg.jp/ka/club223.php>



☆詳細はホームページ・カレンダーを確認し直接会場にお越しください。 ☆ご不明な点はお問合せ下さい。

【いつでもだれでも参加OK 会員登録の必要なし】



チャレンジ デイ
12 challenge day

【ヨガ 12/16、1/6 ☆ピラティス 12/23、1/13 19:00～20:15 勝山ふれあいセンター2階和室】
●持ち物：ヨガマット(レンタル有)、飲み物 ●参加料：500円



【会員限定大人のプログラム(ピラティス・ヨガ)も開催中!】

申込み・問合せ先

総合型地域スポーツクラブ クラブ富士山

✉ club223@lcnet.jp

☎0555-72-4772(富士河口湖町 町民体育館内) *留守番電話になっておりますので必ず用件を入力してください。



教育センターだより

冬休みまであと少し!

よい1年のしめくくりを

多くの人の目を楽しませてきた紅葉が1枚、また1枚、…と落ち、冬が訪れました。今年最後の月の「師走」。楽しい年末年始を迎えるためにも、何かと忙しい月です。

子どもたちは「サンタさんにプレゼントをお願いしなきゃ!」、おとなは「良い子にしていないと、サンタさんは来てくれないよ」と、クリスマスの話題で心が弾む時期にもなります。なぜ、サンタクロースがプレゼントを渡すのか。それには「困っている人を、誰にも知られずに助ける」という意味が込められているそうです。サンタクロースは、「人を助ける優しい心」「誰にも言わずに良いことをする“思いやりの気持ち”」を子どもたちにプレゼントしています。ぜひ、子どもたちには「一年間よく頑張ったね」「いつまでも優しい気持ちを忘れないでね」という気持ちを受け取って、クリスマス(2学期終業式)を迎えてほしいです。そして、「また3学期も頑張ろう」「来年もよい年にしよう」と前向きに、1年のしめくくりができるとよいですね。

教育センターでは、冬休みの間も相談を受け付けています。困っていることや悩んでいることがありましたらお声がけください。相談内容の秘密は守ります。本人・保護者・関係者など、安心してご連絡ください。

富士河口湖町 教育センターだより



教育センターの活動内容や町内小中学校の様子について、「センターだより」で紹介しています。➡

【相談のご案内】

困っていること、悩んでいること、相談してみませんか

○時間帯/月曜日～金曜日 9:00～16:00(12/29～1/2除く)

○場 所/中央公民館1階

○対 象/お父さん・お母さん・おじいさん・おばあさん・先生方・生徒・児童

○連絡先/富士河口湖町立教育センター TEL0555-83-3022 E-mail ed-center@kawaguchiko.ne.jp





令和8年

『二十歳のつどい』ご案内

富士河口湖町では令和8年「二十歳のつどい」を開催いたします。
人生の一つの節目として、みなさんのご参加をお待ちしております。

日時：令和8年1月11日（日） ＊「成人の日」前日

受付・開場 9:15 式典 10:00

式典終了後記念撮影を行います

場所：勝山ふれあいセンター さくやホール

◆参加申し込みについて◆

富士河口湖町公式LINEアカウントにて、参加申し込みを行います。

参加希望の方は、右下のQRコードから友達登録を行い、参加申し込みをお願いいたします。

参加申し込み受付期間：12月31日（水）23:59

◆来場にあたっての注意事項◆

1. 二十歳のつどいの会場に入場できるのは、会場の収容人数の都合上、二十歳の方のみとさせていただきます。それ以外の方は入場できませんのでご了承ください。
2. 飲酒しての来場、会場・駐車場内への酒類の持ち込みは固くお断りさせていただきます。
発見した場合は没収させていただきます。会場内での飲酒など他の参加者等への迷惑行為が発覚した場合は退場または入場をお断りする場合があります。
3. 各種感染症等によっては、やむを得ず二十歳のつどいを中止する場合がございます。
(中止による晴れ着レンタル料等の補償はできかねますので、あらかじめご了承ください。)

※中止等の緊急連絡は富士河口湖町公式LINEや

ホームページに掲載いたします。

必ず最新情報をご確認ください。

<http://www.town.fujikawaguchiko.lg.jp>

生涯学習課の
ページにとびます



友達登録と参加申し込みは
こちらから



やまなし しごとプラザがサテライト 出張相談

子育てと仕事のお悩みにキャリアコンサルタントがお答えします。お気軽にお越しください。

- 期 日：1月13日（火） 午前10時30分～（1人20分程度） ※前日までに要予約（生涯学習課）
- 場 所：子ども未来創造館 詳しくは生涯学習課へ



個別無料

大嵐地区の歴史（後編）

富士河口湖町大嵐地区（以下「大嵐」と略す。）の歴史について、前回（10月号）から3回（前・中・後編）にわたり紹介していますが、最終回・後編の今回は大嵐の地域の氏神として歴史を歩んできた大嵐天神社を中心に触れたいと思います。



大嵐天神社

■天神峠と大嵐天神社

大嵐の天神峠の南東には縄文時代から平安時代にかけての遺跡の分布がみられます。「若彦路」の経路に沿って遺跡が分布しており、「若彦路」やその前身となる交通路が古くから機能してきたことが示唆されます。天神峠は、「若彦路」の経由する峠であり北西に位置する長浜地区（旧長浜村）との村境となっています。「若彦路」やその延長線上にある神野路沿道では、村境を守護するために天神を祀る事例が多くみられ、大嵐天神社もその事例のひとつであると考えられます。大嵐・長浜の村境以外の天神をまつる峠の事例としては、大石と長浜の村境の天神峠、鳴沢村と富士河口湖町富士ヶ嶺の境目の天神峠があり、後者の天神峠は隣接する山も「天神山」と呼ばれ、現在はスキー場が設けられています。大嵐天神社は菅原道真も合祀されて大嵐天満宮とも呼ばれました。

近年、資料紹介により明らかとなった天神峠の南東にあたり、地元で宿と称される地域にあった酪農のサイロの掘削地点から約50年前に出土した平安時代の土器は、地下3メートルもの深さにあったもので、甲斐国で生産された土器に加え相模国で生産された土器も含まれ、広域的な交流があったことがうかがえます。

若彦路の経路上には、いくつかの天神峠が存在し祠などが祀られています。大嵐天神社の規模の神社が祀られた事例は他になく、大嵐が若彦路の経路上の要衝であり、中世以降の大原七郷の中心地であったという歴史を反映しているものと考えられます。

また、大嵐天神社は地域の氏神としても崇敬されてきました。伝えによると、大嵐天神社は平安時代初期の大同8年（807）に大嵐天神宮として大己貴命（オオナムチノミコト）、少彦命（スクナヒコナノミコト）を祀ったことが起源とされ、その後天暦年間（947～956）頃に菅原道真公を合祀して、大嵐天満宮と称したとされます。室町時代の永

享12年（1440）甲斐守護職 武田刑部少輔信重によって社殿が造営されたと伝えられました。大嵐天神社は、江戸時代の天保12年（1841）12月26日に発生した大嵐村の全村大火の際に焼失しました。大火から間もない弘化2年（1845）3月に本殿が再建されました。この時再建された本殿が現在の本殿であるとみられます。本殿は町の有形文化財に指定されています。

明治41年（1908）に雨屋及び拝殿を建造しましたが、当時としては壮麗な建造物であったと伝えられます。同年に大嵐天神社は指定村社に列せられました。平成9年（1997）、拝殿をはじめ、諸施設の大改修が実施されましたが、本殿は旧来の姿のまま保存され、江戸時代の19世紀の建築様式を現在に伝えています。例祭は毎年4月25日に開催され、子どもたちが神輿を担いで大嵐地区内を渡御します。菅原道真を祀る神社でもあり、道真の命日が2月25日であることから、月命日の毎月25日に法要を兼ねた祭事が行われてきたと考えられ、現在は4月25日に集約された形で例祭が行われていると推測されます。

大嵐天神社は大嵐の歴史とともに歩んできた神社であり、地域の歴史を象徴する役目を果たしているほか、歴史の道「若彦路」に関連する村の境界祭祀、信仰を現代に伝える貴重な文化遺産です。大嵐天神社南側の「若彦路」沿道の斜面には、町指定天然記念物の名木である「コナラ」があり、天神峠と大嵐天神社の歴史を物語るとともに、「若彦路」を行き交う人々を見守り続けてきた巨木です。



大嵐天神社とコナラ（町指定天然記念物）

■現在の大嵐

明治22年（1889）～明治32年（1899）の10年間、大嵐は鳴沢村に編入されましたが、村民たちの悲願により再び単独の村に戻りました。昭和30年（1955）に西浜村と合併して足和田村となり、大字として地名が存続しました。そして、平成15年（2003）11月15日の河口湖町、勝山村、足和田村の町村合併以降は富士河口湖町の大字となって現在に至っています。

【参考・引用資料】

「令和4年度 富士河口湖町文化財審議会 町内視察研修資料（長浜・大嵐地区）」
（富士河口湖町文化財審議会委員 渡辺修一・渡辺 健）



『富士北麓高齢者作品展』 60歳以上でアマチュア作品を募集します！

令和8年2月18日(水)～20日(金)の3日間、山中湖村公民館交流センターにて富士北麓高齢者作品展を開催します。対象者は、60歳以上でアマチュアの方の作品を募集します。

申込みは、令和7年12月22日(月)～令和8年1月23日(金)に老人クラブ会員は所属する老人クラブ会長へ、また、会員以外は町老連事務局(町社協)へお願いします。

なお、出品される方は、出品種目、作品規格など詳細がありますので事務局にお問い合わせください。

町老連事務局(町社協) ☎0555-72-1430

フードドライブ』ご協力 ありがとうございました

10月16日～11月14日の期間で実施されたフードドライブでは、多くの町民や企業の皆様にご理解とご協力をいただき、36.3kgの食品を届けることができました。本当にありがとうございました。



芙蓉の湯、健康プラザへの 送迎バスの運休について

温泉送迎バスの運行は、令和7年12月27日(土)～令和8年1月4日(日)までお休みとなります。よろしくお願いします。



MAX 20対20!

超!人気スイーツde婚活

♥日 時: 1.25日 受付12:00 開始12:10

♥対 象: 20代後半～40代前半 独身男女各5～20名程

♥参加費: ①下記以外の一般の方: 男性 6,500円 女性 1,500円

②富士河口湖町在住者・事業所勤務者・出身者・町結婚相談所登録者(町外在住者): 男性 2,000円 女性 1,000円

③富士河口湖町結婚相談所登録者(町内在住者): 男性 1,500円 女性 500円

※富士河口湖町結婚相談所については富士河口湖町社会福祉協議会(0555-72-1430)へお問い合わせください。

♥会 場: 勝山ふれあいセンター(富士河口湖町勝山4029-5)

♥服 装: カジュアルな服装

♥申込締切: 男性は抽選1月19日(月) 抽選結果22日(木)前後

※女性は定員になり次第終了(先着順)

下記QRコードまたはEmailアドレス(wincere2013@gmail.com)からお一人様ずつお申込みください。

件 名: 「スイーツ婚活」

本 文: ①お名前 ②生年月日 ③お住まいの市町村 ④携帯電話番号 ⑤メールアドレス(携帯電話アドレスも可)

⑥勤務地の市町村

※町結婚相談所登録者は備考欄へ明記ください。

※PCメール受信拒否設定の解除、受信可能な携帯・PCアドレスのご指定をお願いします。

♥主 催: 富士河口湖町/運 営: 山梨恋活コミュニティ

♥問合せ: 電話090-4597-9915(山梨恋活コミュニティ 入倉)



↑詳細はこちら



問合せLINE



消費者の
基礎知識

借金問題・消費者トラブル無料弁護士相談会 ひとりで悩まず、相談しよう。

富士五湖広域相談窓口・富士吉田市消費生活センターでは、消費者金融等で借入している方や奨学金返済でお困りの方、また消費者トラブル等でお困りの方を対象に、弁護士による無料相談会を開催します。お気軽にご相談ください。

【日 時】12月17日(水) 午前10時～午後5時

【場 所】富士河口湖町役場 コンベンションホール

【対 象】富士吉田市・西桂町・富士河口湖町・忍野村・山中湖村・鳴沢村にお住まいの方

【相談内容】消費者金融などの借金、奨学金の返済、契約のトラブルなど

【要予約】富士吉田市役所 商工振興課 0555-22-1111(内線405)



富士五湖広域相談窓口・富士吉田市消費生活センター

TEL 0555-22-1577(受付 平日9:00～12:00, 13:00～16:30)

※消費者ホットライン「188」からもつながります。

全国共通の電話番号「消費者ホットライン」





10月3日(金)～5日(日)、第40回「日本女性会議2025 橿原(かしはら)」が開催されました。

「～多様性を認め合う社会の実現を～」をテーマに掲げた本大会に町男女共同参画推進委員7名が参加しました。

日本女性会議に参加して

古屋 あさ子

橿原市は、女帝・持統天皇が日本初の都「藤原京」を築き、律令を制定して国名を「日本」と定めたゆかりの地です。この地に全国から約2,000名が集まりました。

分科会「健康・医療」では、奈良県立医科大学長の細井裕司先生を中心に、各分野の専門医3名による講演「未来に向かう医療～性差医療を知って健康寿命を伸ばす～」を拝聴しました。

身体の違いにより、男性は肺がん・肝がん・前立腺がんの発症率が高く、女性は乳がん・子宮がん・アルツハイマー型認知症など、女性ホルモンの影響を受ける疾患が多いそうです。が

んの罹患率は年齢とともに上昇しますが、性差を踏まえて適切な治療を行い、寿命まで進行を遅らせることが重要であると強調されていました。

また、認知症の危険因子として特にリスクが高いのが「難聴」です。聴力の低下によって日常会話が困難になると、脳の働きが衰え、認知症の進行を早めてしまうそうです。補聴器の使用がそのリスク低下につながることを示したうえで、発明者である細井先生から「軟骨伝導イヤホン」の紹介がありました。試聴したところ、耳への負担が少なく、音もクリアで快適な使用感でした。

さらに、「フレイル(加齢による心身の衰え)」も女性に多く、女性ホルモンの減少や骨粗鬆症などがリスクを高めるとのことでした。放置すると要介護状態に進行するため、次の運動を毎日実践することが推奨されました。

- ①有酸素運動(8,000歩) ②バランス運動(左右1分)
- ③筋力強化(スクワット・かかと落とし)

寿命が延びても、要介護期間や認知症の期間が長ければ、個人の尊厳や自由が損なわれてしまいます。「人生100年時代」をWell-being(幸福)に生きるためには、自分の健康に関心を持ち、定期的な検診や社会参加、生活習慣の見直し、そして適度な運動など、日々の積み重ねが大切です。性差医療の理解を深め、健康に生きるためにできることから実践していきたいと思います。

富士河口湖町男女共同参画推進委員募集

富士河口湖町では、誰もが自分らしく安心して暮らせるまちの実現を目指して男女共同参画計画「第2次ふじサンサンプラン」を推進してきました。現在、令和8年度を初年度とする次期計画の策定準備をしています。

町では、次期計画のもと、男女共同参画について令和8年度から令和9年度の2年間、ともに活動をしていただける委員となる方を募集します。

- 任期: 2年間
(令和8年4月1日～令和10年3月31日)
- 募集人数: 若干名(応募者多数の場合、選考)
- 募集要件: 町内在住の成人
- 応募期限: 令和8年2月13日(金) 必着
- 応募方法: 応募用紙に必要事項を記入し、①持参②郵送③メールのいずれかで「政策企画課宛」に提出してください。応募用紙は、政策企画課で配布しております。または、町ホームページからダウンロードしてください。



◇男女共同参画推進委員の主な活動◇

- ・定例会(毎月第2火曜日 19時～)
- ・町広報誌を通じての啓発活動
- ・男女共同参画社会に向けての啓発・啓蒙活動

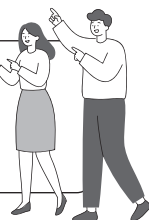

なお、応募いただいた方には受付のご連絡を差し上げます。1週間以内に受付の連絡がない場合には町政策企画課までご連絡ください。

●問合せ: 政策企画課 男女共同参画・国際係

住所: 〒401-0392 富士河口湖町船津1700番地

電話: 0555-72-1129 FAX: 0555-72-0969

町ホームページへはこちらから→



Mail: seisaku@town.fujikawaguchiko.lg.jp



男女共同参画推進事業

男女共同参画に関する「標語・俳句・川柳」を募集します

性別に関係なく、誰もが自分らしくいきいきと暮らせる「男女共同参画社会」そんな社会の実現をわかりやすく表現した「標語・俳句・川柳」を募集します。

- ☆お互いを思いやる心や家庭での家事・育児参加等によるほほえましい光景。
- ☆家族一人ひとりが、お互いを認め合い助け合う愛情あふれた光景。
- ☆「私らしく生きる」ってどういうことだろう？



など、男女共同参画に関する内容を「標語・俳句・川柳」にしてください。

■募集期間：令和8年1月12日（月）まで

■応募方法：右のQRコードからご応募ください。

■入賞作品の表彰等

入賞作品は、男女共同参画推進委員会主催のフォーラム

（令和8年3月7日（土）開催予定）にて表彰し、会場に展示します。また、入賞者には、記念品を贈呈します。

- その他
- (1)入賞作品は、町の広報や推進委員会の事業等で紹介します。
 - (2)応募作品の著作権及び使用権は、富士河口湖町に帰属します。
 - (3)応募作品は、未発表のものに限ります。

■問合せ：政策企画課男女共同参画国際係 電話 0555-72-1129



【ひらがなカタカナ】



【漢字】



～富士吉田警察署より～

交通安全ミニ講座 第16回

冬はスタッドレスタイヤに交換を

近年は積雪が少ないこともあり、冬のタイヤ準備が後回しにされがちです。雪が積もっていなければスタッドレスタイヤは必要ないと思うかもしれませんが、実際には、日陰の場所や地熱が伝わりにくい場所では、気温が氷点下にならなくても路面が凍結することがあります。冬季は事前の準備が重要です。

スタッドレスタイヤとは

かつてはスパイクタイヤが主流でしたが、路面を削ることによる粉じんなどの問題から使われなくなりました。それに代わり、鋸（びょう／スタッド）のない（レス）タイヤが普及し主流となりました。

なぜ冬はスタッドレスタイヤなのか

スタッドレスタイヤは夏タイヤと比べてゴムの質が違い、低温下でもしなやかさを保つゴムが使われているので、冬の道路でもタイヤの性能を発揮できます。また、タイヤの溝（トレッドパターン）も工夫されており、滑りの原因である氷上の水の膜を除去することができます。だから、冬季は積雪がなくてもスタッドレスタイヤにする必要があるのです。それでは1年中スタッドレスタイヤでよいのではないかと思います。夏タイヤに比べて「走る・止まる・曲がる」の運動性能は劣るため、スタッドレスタイヤは冬季の路面環境を走るためのタイヤであると考えた方がよいでしょう。

冬の道路を、より安全に走るには

「急」のつく運転に注意

■急発進 急発進はタイヤの空転につながるのでアクセルはゆっくりと踏み込みます。発進時にタイヤが空転する時は前進と後進を繰り返して、はずみをつけて発進します。

■急ハンドル 急ハンドルはスリップの原因になります。カーブを進むときはスピードを落とし慎重に進みましょう。

■急ブレーキ 急ブレーキはタイヤが滑る原因となります。余裕をもった早めのブレーキ操作で、やわらかくブレーキを踏みましょう。



タイヤ交換はプロがおすすめ

自分でタイヤ交換することもできますが、きちんとプロにお願いして、タイヤの状態の確認や空気圧の調整なども一緒にやってもらうのもおすすめです。

富士吉田警察署交通課 TEL:0555-22-0110 / 地域防災課防災係 TEL:0555-72-1170



健康のまちづくりキャッチフレーズ優秀作品発表

たくさんのご応募ありがとうございました。

小・中学生のみなさん及び町民の皆さまから、317作品が寄せられました。

その中から16名の作品が優秀作品として選ばれましたのでご紹介します。

優秀作品は、健康の町づくりキャッチフレーズとして、町民カレンダー等に掲載します。



優秀作品

目指そう 富士より高い 健康寿命	河口湖北中学校 3年生 小河原 汐織さん
健康は お金じゃ買えない 宝物	河口湖北中学校 1年生 錦織 太地さん
毎日の 健康を作る 食生活	大石小学校 6年生 加藤 聖奈さん
腹八分 バランスよく食べ よく寝よう	一般 田中 勇さん
心の声 耳を傾け 大切に	河口湖南中学校 3年生 渡邊 こころさん
スマホ置き 空・山・湖 深呼吸	一般 相澤 凌英さん
運動で 心も体も ポッカポカ	小立小学校 6年生 宮下 瑠莉さん
運動を 続ける楽しさ いつまでも	小立小学校 6年生 小林 ようまさん
アルコール 飲み過ぎ危険 控えてね	河口湖南中学校 3年生 藤江 颯介さん
やめようね 事故につながる 飲酒運転	勝山小学校 6年生 日向 庵さん
そのけむり 周りの健康 さまたげる	勝山小学校 6年生 齋藤 匠さん
健康に 生きるためにも 禁煙を	河口湖南中学校 3年生 藤田 結菜乃さん
輝く歯 にっこり笑顔 健康に	河口湖南中学校 3年生 小林 佑萌さん
歯をみがこう 生涯守ろう 永久歯	河口湖北中学校 1年生 鈴木 結心さん
人との縁 地域のきずな 大切に	河口湖南中学校 3年生 荒井 悠花さん
つながろう 地域でつくる あたたかさ	河口湖南中学校 3年生 勝俣 颯太さん



健康増進課 TEL: 0555-72-6037

健康のまちづくり 審議委員 を募集します



【委員の任期】令和8年4月1日～令和11年3月31日（3年間）

【募集期間】令和8年3月31日（火）まで ※定員になり次第締め切ります。

【申込先】健康増進課 健康増進係 TEL 0555-72-6037

✉ kenkou@town.fujikawaguchiko.lg.jp



詳細はこちら
（町HP）



町の健康に関する政策について話し合っています。
あなたのご意見をお聞かせください！
まずはお気軽にお電話等でお問い合わせください。

腎臓を守ろう!知れば防げる 慢性腎臓病予防講演会

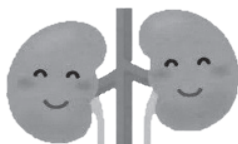

あなたの大切な腎臓を守るためにできることを一緒に考えてみませんか?

●日 時:令和8年 1月9日(金) ●場 所:勝山ふれあいセンター 2階 研修室
●時 間:14:30~16:00(受付14:15~)

第1部

講師:山梨赤十字病院

腎臓内科 加藤 謙一 先生

- ・高血圧、糖尿病とは
- ・腎臓の働きと慢性腎臓病
- ・治療と予防について



みなさんの参加を
お待ちしております!

第2部

町栄養士講話

- ・かくれ塩分について

- ・町民の方は、どなたでも参加できます。
- ・申し込みは必要ありません。当日会場にお越しください。
- ・会社や町の健康診断をお受けになった方で、腎臓の数値が気になる方は是非ご参加ください。

問い合わせ:富士河口湖町 健康増進課 TEL:0555-72-6037



お酒との付き合い方を見直してみましょう



肝臓だけじゃない!お酒をよく飲む方の健康リスク

肝機能障害・肝硬変

脂質異常症 **がん**

高血圧・循環器疾患



糖尿病・膵炎

痛 風

アルコール依存症・睡眠障害

など...

健康に配慮した飲酒のポイント

①あらかじめ量を決める

「今日はこれだけ飲んだらやめよう」と事前に量を決めておくことが大切です。
お酒をたしなむときは自分のペースを守り、一気に飲みなどの無茶な飲み方は避けましょう。

②飲酒前または飲酒中に食事をとる

血中のアルコール濃度を上げにくくし、お酒を酔いにくくする効果があります。
おつまみにはおひたしや和え物などの野菜類、海藻類、たんぱく質を含む冷奴などを選ぶようにしましょう。
また、揚げ物などの脂質や塩分の多いものの食べすぎには注意しましょう。

③飲酒の合間に水や炭酸水を飲む

お酒と一緒に水分をとることはアルコールによる脱水を防ぐだけではなく飲酒量そのものの抑制にもつながります。
アルコールをゆっくり分解・吸収できるようにお酒を薄めにする、少しずつ飲む、ノンアルコール飲料を活用するなどの工夫もしてみましょう。

④1週間のうち、飲酒をしない日を設ける

肝臓を休ませることも大切です。



厚生労働省:健康に配慮した飲酒に関するガイドラインより

問い合わせ先:健康増進課 健康増進係 TEL:0555-72-6037

県などからのお知らせ

News from the prefecture

山梨県心身障害者自動車燃料費 助成金の受付が始まります

■助成対象者（①及び②の両方に該当する方）

①障害の程度

- ・身体障害者手帳（1・2級）
- ・療育手帳（Aのいずれか）
- ・戦傷病者手帳（特別・第1・2項症）

②自動車税・軽自動車税の減免措置を受けている方若しくはリース契約された自動車を使用されている方（詳細は県保健福祉事務所ホームページ（要綱、要領等）を参照）

※県内ナンバーの自動車が助成対象です。

■集団受付会場及び日時

- ・富士吉田合同庁舎 2階大会議室
（富士吉田市上吉田1丁目2-5）
1月6日（火）、15日（木）、19日（月）
- ・富士河口湖町役場 1階コンベンションホール
1月13日（火）

[各会場とも10時～15時まで]

※事前予約（12月1日から受付）が必要です。また、会場ではマスク着用をお願いします。

■その他の受付方法

やむを得ず集団受付会場に来られない場合は、富士・東部保健福祉事務所福祉課（富士吉田合同庁舎1階）でも受付を行います。この場合も事前予約（12月1日から受付）が必要です。

受付期間は12月19日（金）～令和8年2月6日（金）までです。

（土・日曜日、12月26日（金）～令和8年1月5日（月）を除く9時から17時まで）

また、郵送での受付は12月19日（金）～令和8年2月6日（金）の消印まで有効です。

■請求書用紙の入手方法

- ・町役場福祉推進課の窓口で受領
- ・富士・東部保健福祉事務所の窓口で受領、ホームページから印刷

●問合せ 富士・東部保健福祉事務所 福祉課
TEL 0555-24-9047 FAX 0555-24-9037

富士山世界遺産センターの イベント情報

芸術の源泉！本物の富士山を見ながら絵を描こう

■日 時 12月27日（土）、28日（日）
1部：10時～11時 2部：14時～15時

■会 場 北館 展望デッキ

■参加料 無料

※クレヨン、色鉛筆、画用紙は用意してあります。汚れてもよい服装でお越しください。

●問合せ 富士山世界遺産センター TEL 0555-72-0259

富士山レンジャーフォトレポート2025

写真記録をポスター形式にして「富士山のいま」をお伝えします。豊かな動植物…環境問題…富士登山。ありのままの富士山をぜひご覧ください。

■日 時 12月9日（火）～12月21日（日）

■会 場 甲府市立図書館（甲府市城東1丁目12-33）

■観覧料 無料

●問合せ 富士山レンジャー TEL 0555-72-5861

富士山科学研究所のイベント情報

令和7年度研究成果発表会

今年度、富士山科学研究所が取り組んできた研究の成果について、口頭発表とポスター発表でわかりやすくお伝えします。ポスター発表では、研究員に直接話を聞くことが出来ます。富士山の今や研究に興味を持ちの方、ご参加をお待ちしています。

■日 時 2月7日（土） 13時15分（受付12時30分～）

■場 所 山梨県立図書館 1階イベントスペース（甲府駅北口）

■参加費 無料

■定 員 100名

■受 付 事前申込制です。詳しくはHPにてご確認ください。

●問合せ 山梨県富士山科学研究所 環境教育・交流部
広報・交流担当 TEL 0555-72-6206

※各種イベントや相談会等につきましては、延期又は中止となる場合があります。開催状況等の詳細につきましては各主催者までお問い合わせください。

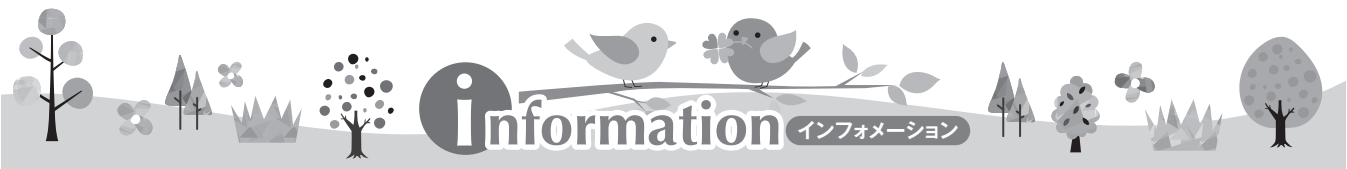

富士五湖聖苑 年始休業について

富士五湖聖苑では、火葬及び斎場の貸出業務を令和8年1月1日（木・祝）～4日（日）の間休止します。1月5日（月）以降の火葬予約については、上記の間も町役場で受付しています。

なお、聖苑が窓口となる受付については、1月4日（日）から対応します。

ご不便をおかけしますが、ご理解の程よろしく申し上げます。

●問合せ 富士五湖聖苑 TEL 0555-20-9300

リスクマネジメント講座 「ツキノワグマの生態と自然体験活動に おけるリスクマネジメント～正しく恐れる～」

日本全国でクマの目撃情報や被害に遭ったというニュースが増えています。

正しく理解し、正しく恐れることが出来るよう、専門家をお招きしてお話しをしていただきます。

■日 時 12月14日（日） 10時～12時

■場 所 Fujiこどもの家バンビーノの森 教室

■対 象 興味のある方ならどなたでも参加可能

※託児はありません

■講 師 瀧井 暁子 先生

（NPO法人信州ツキノワグマ研究会 副理事長
けもの調査室代表長野県クマ対策員）

■参加費 500円（資料代）

■申込み 下記連絡先または右のQRコードからお申込みください。

※会場準備のため、申込みをお願いします。

●主催者並びに問合せ・申込み先

Fujiこどもの家バンビーノの森

TEL 0555-72-9995 FAX 0555-72-9996



E-mail info@bambino-mori.co.jp
Instagram @bambinomori

卓示書店に絵本作家さんがやってくる！

絵本作家の大串ゆうじさんがやってきます。12月5日発売の『ちきゅうちょうさだん』など、ユーモア絵本を描いている絵本作家さんです。

■日 時 12月13日(土) 14時～
■場 所 河口湖ショッピングセンター
BELL セントラルコート

■入場料 無料

※サインを書いてもらう場合は本購入時にお渡しするチケットが必要です。

●問合せ (株)卓示書店(たくじしょてん)
Tel 0555-22-0033 Mail takuji@books-takuji.jp



大串ゆうじさん

校則と主権者教育、 子どもの権利に関するシンポジウム

■日 時 12月20日(土) 14時～16時30分
■場 所 山梨県立図書館 2階多目的ホール
■参加費 無料
■申込み 山梨県弁護士会HPからお申込みください
●問合せ 山梨県弁護士会 Tel 055-235-7202

法律扶助の日 無料相談会

法律扶助の日(1月24日)を記念して無料法律相談会を開催します。弁護士と司法書士が相談に応じますので、ぜひこの機会にご相談ください。

■日 時 令和8年1月24日(土) 13時15分～16時45分
■場 所 山梨県弁護士会館(甲府市中央1丁目8-7)
■相談内容 法律相談全般
※事前予約が必要です。
●予約・問合せ 山梨県弁護士会 Tel 055-235-7202

ハートグローバルミュージック・ アウトリーチ・ツアー2026JAPANツアー 参加者募集

☆勇気をもってチャレンジし、自分の殻を破る、新しい自分を発見する3日間のワークショップです☆
※ホストファミリーも併せて募集します。

〈ワークショップ〉

■日 時 1月30日(金)
～2月1日(日) 3日間
■場 所 富士吉田市民会館
ふじさんホール
■募集年齢 小学1年生～高校3年生まで
■申 込 下記QRコードよりお申込みください。



参加申込はこちら



もっと知りたい方はこちら

〈ワークショップに関する説明会〉

日 時 ①11月29日(土) 10時～ 富士吉田市民会館 会議室1
②12月21日(日) 14時～ 勝山ふれあいセンター 研修室2

※申込不要です。直接会場へお越しください。
(所要時間は1時間程度です)

●連絡先 山梨サポーター 流石
kao3-kaokaokao@docomo.ne.jp

ニコニコかかし食堂・教室

■場 所 シェアスペースかかし(旧ふたば薬局:船津5247-2)
■日 時 12月14日(日)
食堂(11時～13時30分) / 教室(12時～14時)
■料 金 こども100円 おとな300円
調理や盛り付け、学習支援にご協力いただける方ご連絡ください。(年齢不問)

「にじいろフードパントリー富士山」

■日 時 12月8日(月) 17時～19時頃まで
●問合せ NPO法人富士と湖とかかしの里 Tel 0555-72-2989
E-mail npokakashi@gmail.com
※食堂メニューやフードパントリーの配布品は、LINEでお知らせしています。



山梨県商工会連合会 職員募集案内

■募集職種 経営支援員
■募集人員 若干名
■採用予定日 令和8年4月1日
■受験資格 令和7年4月1日現在で満44歳未満の者
詳しくは、ホームページをご覧ください。
●問合せ 山梨県商工会連合会 総務課 Tel 055-235-2115(代表)
E-mail: somu@shokokai-yamanashi.or.jp



船津地区 八王子神社より厄祓い祭のお知らせ

還暦(昭和41年4月2日～昭和42年4月1日生まれ対象)
令和8年1月1日(木・元日)
・11時より

男性厄祓祭(八王子神社にて)

令和8年1月1日(木・元日)
・13時30分より
本厄(昭和60年4月2日～昭和61年4月1日生まれ対象)
初厄(平成14年4月2日～平成15年4月1日生まれ対象)

女性厄祓祭(八王子神社にて)

令和8年1月3日(土)
・13時30分より
本厄(平成6年4月2日～平成7年4月1日生まれ対象)
初厄(平成20年4月2日～平成21年4月1日生まれ対象)
上記日程で厄祓祭を斎行いたします。開式15分前には集合ください。(当日受付の方は30分前にはお越しください。)

●連絡は各地区担当の総代までお願いします。

年末の交通事故防止県民運動 〈12月1日から31日までの31日間〉



年の瀬は日暮れが早く、心理的な慌ただしさに加え交通渋滞が起こりやすくなるなど、交通事故の多発が心配されます。歩行者・運転者ともに交通安全を心がけ、無事故で無事に新しい年を迎えましょう。

- 自動車も自転車も飲酒運転は厳禁!
- 外出時は明るい色の服装で、反射材の活用を
- 夕方は早めに、早朝もライト点灯、ハイビーム(上向きライト)を活用
- 全席シートベルト・チャイルドシート着用

山梨県内では、依然として飲酒運転や飲酒に伴う交通事故が後を絶ちません。酒席が増える年末年始ですが、飲酒運転は防げるものです。家族・職場・地域ぐるみで飲酒運転のない町にしましょう。

地域防災課 防災係 Tel 0555-72-1170



訪問介護の使い方 ～生活援助について～

身体介護と**生活援助**の2種類があります。



訪問



A black and white illustration of a woman with dark hair, smiling as she hangs a piece of laundry on a line. Other items of clothing are already hanging on the line behind her.



きよなが
清 永

第19回健康科学大学蒼麓祭を開催しました!

11月8日(土) 秋晴れの下、第19回健康科学大学蒼麓祭が開催されました。この日は本学の学生だけでなく、学生のご家族や近隣にお住まいのたくさんの方々にご来場いただきました。

模擬店には、本学のクラブ・サークル だけでなく、地域の施設にも出店していただき、賑わいをみせていました。

また、軽音サークルや有志による音楽ライブでは日頃のサークル活動の成果が発揮され、授業に取り組む姿とは違った一面をみることもできました。それぞれのブースで和気あいあいと盛り上がる様子を見て、こうして過ごした仲間との時間や思い出が、社会に出てから大きな力となるのではないかと感じられる1日となりました。

第19回蒼麓祭がこのように盛大に開催することができたのは、設営に携わってくださった関係者をはじめ、地域の皆様のご支援の賜物と心より感謝申し上げます。本当にありがとうございました。



ドリンク「四次元モクテル」
アルコールは入ってません!



軟式野球部作「二郎系焼きそば」
いっただっきま〜す♪



弾き語り 素敵な歌声をありがとう

〜ご挨拶〜

今年も残すところあと僅かとなりました。地域の皆様におかれましては、また1年、健康科学大学の学生を温かく見守っていただきありがとうございました。あわただしい年の暮れとなりますが、どうぞ健やかに過ごしてください。



お問い合わせ ■大学事務室 TEL 0555-83-5200 (代表)

災害を体験した方の
エピソード

一日前 プロジェクト

内閣府
「一日前プロジェクト」

<https://www.bousai.go.jp/kyoiku/keigen/ichinitimae/>

地域防災課 防災係
TEL 0555-72-1170

災い転じて福となす 〜困ったときの助け合いがきずなをつくる〜

—三条市の豪雨(平成16,23年7月)— (三条市 70代 男性 自治会長)

平成16年7月13日の豪雨による水害のとき、私たちはたくさんの方々にご助けいただきました。このことへの感謝の気持ちをずっと持ち続けており、中越地震などその後の災害時には、町の人たちと一緒にボランティア活動をしています。活動を通じた交流は、様々な地域、団体との間で続いています。多くの人と交流する中で、「困ったとき、切ないときの助け合いが、かけがえのないつながりをつくる」と実感し、気持ちが温かくなります。

このときの水害では町全体が水に浸かり、多くの死者、重軽傷者を出しました。住家被害も著しく、あの悲しみを忘れることは難しいと思います。しかし、あれ以来、私はあえて「災い転じて福となす」ということわざを、折に触れて使うようにしています。災害時に多くの人に助けられ、そこから新しい人間関係が醸成されてくる中で前向きな気持ちになれたのです。これを「災い転じて福となす」と言わなかったら、何と云えばいいのでしょうか。

これからも、つらいこと、大変なことがいつ起こるかわかりません。自然の猛威にまたいつ襲われるかも、だれにもわからないのです。だからこそ、私は災いを福に変える気持ちを持ち続けたい。多くの人がこうした心構えでいれば、いざというときにきっと助け合えると思います。

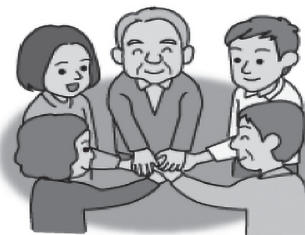

※各種相談につきましては、延期又は中止となる場合があります。開催状況等の詳細は各実施者までお問い合わせください。

●弁護士相談は予約制です●

※相談日の4日前までに政策企画課 TEL 72-1129まで連絡してください。相談は、1人20分間です。

※富士河口湖町公式LINEから弁護士相談の予約が出来ます。



実施日 **12月20日(土)**

行政相談 心配ごと相談

- 町民福祉館ふじやま 10時～12時
- 勝山ふれあいセンター 13時～15時
- 足和田出張所 13時～15時
- 上九一色出張所 13時～14時40分

弁護士相談

- 町民福祉館ふじやま 10時～12時
- 上九一色出張所 13時～14時40分

町の行政相談委員さん

渡辺久美子 TEL72-2849
流石 文 TEL83-2807
三浦 吉彦 TEL82-2047

消費者問題のお悩みは 富士吉田市消費生活センターへ

相談専用ダイヤル TEL0555-22-1577

富士吉田市役所 東庁舎1階

月～金曜日（祝日を除く）
9時～12時、13時～16時30分
多重債務相談 消費者問題相談 ほか
※消費者ホットライン「188」からもつながります。

（毎月第2・第4水曜日） 女性なんでも相談のお知らせ

12月10日⑧ 104会議室
12月24日⑧ 104会議室
相談時間：13時30分～14時30分～
女性相談員が対応します。
相談は予約制（無料）です。
相談日の2日前までにお申込ください。
問合せ・申込み先 政策企画課 72-1129

ぴゅあ総合 男性総合相談

男性のための電話相談です。
産業カウンセラーがお話を伺います。
家族関係、職場の人間関係、
身体のこと、パートナーとの関係 ほか

相談日時

毎月第1日曜日
13時～17時
TEL055-225-3067



生活困窮者・母子世帯等の 就業相談について

町では、毎月5日（5日が休日の場合はその前または後の平日）にハローワークが出張しての就業相談を実施しています。



1月5日⑧ 9時～11時30分

場 所：町役場102会議室
対象者：生活保護受給者・生活困窮者・母子世帯
お気軽にご相談ください。

人のうごき



11月1日現在の
人口・世帯

人口 **27,188人**
(+20)

男 **13,399人**
(+4)

女 **13,789人**
(+16)

世帯 **12,252世帯**
(+25)

司法書士無料相談

- 開催日：毎月1回 第3水曜日
- 開催時間：午後1時～午後4時まで
- 場 所：富士山駅ビル
ショッピングセンター
「Q-STA（キュースタ）」
地下1階（富士吉田市長吉田2-5-1）
- 相談内容：相続・遺言・成年後見・登記に関する相談／家・土地に関する相談
会社に関する相談／借金・日常生活のトラブルに関する相談
その他、各種相談に対応致します。
- 予約制：予約受付時間 月～金曜（祝祭日は除く）
9時～17時
- お問い合わせ先：
山梨県司法書士会総合相談センター
TEL055-253-2376

相談料
無料

結婚相談日

富士河口湖町結婚相談所では、毎月1回「結婚相談日」を設けています。お気軽にご利用ください。



- 相談日：1月11日(日) ●時 間：10時～12時
- 場 所：町民福祉館ふじやま 2階 ●問合せ：町社協（72-1430）
- その他：写真、身分証を持参すること、なるべくご本人が来所してください。

自殺予防のための相談

「生きているのがつらい」、「消えたい」、「生活上の問題」などで悩まれている方、対応の仕方が分からないご家族の方、相談できずに苦しんでおられる方、あなたの気持ちをお聴かせください。自殺に関する相談を365日24時間体制（平日12時～13時を除く）でお受けします。まずはご相談ください。秘密は守られます。



こころの健康相談統一ダイヤル おこなう まもろうよ こころ
（自殺防止電話相談） **0570-064-556**

おめでた・おくやみ・おしあわせに〈10/14～11/11 届出〉

おめでた（出生）

お子さん	父	母
羽田 紗椰	拓 馬・裕実香	船津
荒井 志遠	一 真・真 緒	船津
上村 碧陽	崇 人・真 子	小立
寺内 慧	正 信・ア ン	精進

おくやみ（死亡）

届出人		
川村 善満	85歳	川村みどり 船津
渡邊 安子	95歳	渡邊 克美 船津

山中 孝子	76歳	山中 好正	小立
相澤 康喜	77歳	相澤 結太	小立
古屋 清太	101歳	古屋 一美	小立
外川まつ子	83歳	外川 秀一	小立
渡邊 雄	84歳	渡邊 敏樹	大石
外川 越江	81歳	外川 徹	大石
堀内 駒雄	81歳	堀内千世子	大石
中村 溥子	88歳	中村 信明	河口
堀内 澄雄	77歳	堀内 幸喜	勝山

藤倉 吉治	81歳	藤倉よし子	西湖
渡辺 幸定	69歳	渡辺真理子	富士ヶ嶽

おしあわせに（結婚）

渡邊 翔	=	鈴木 文菜	船津
小林 佳貴	=	雨宮明日香	船津
渡邊 優翔	=	渡邊みるい	船津
倉澤 一貴	=	平井 里佳	小立
山田 雄也	=	宮路 唯衣	小立



— 戸籍に関する届出についてのお問い合わせは、住民課（TEL 0555-72-1114）までお願いいたします —

12月は 町税等滞納整理強化月間 です。納め忘れはありませんか？

GO WITH YOU!! FC ふじざくら 山梨



「世界で通用するプレイングワーカーを育てるチームになる。」 ～競技でも一流、社会でも一流～

2025シーズンも応援ありがとうございました

2025プレナスなでしこリーグ2部の全日程が終了しました。

FCふじざくら山梨は、地域の皆さまの温かいご声援に支えられ、最後まで全力で戦い抜くことができました。結果は5位となり、目標としていたなでしこリーグ1部昇格には届きませんでしたが、皆さまの声援が選手たちの大きな力となりました。

ホームゲームでは、運営を支えてくださるボランティアの皆さんをはじめ、ブース出展やハーフタイムショーなど、多くの地域の皆さまにご協力いただきました。また、担架隊として地元のママさんサッカーチーム「FCフロール」さんにご協力いただくなど、スタジアムの随所で地元の力が活躍しています。地域の皆さまと共に作り上げた1年に、心から感謝いたします。



ボランティアの皆さま



そして、来季2026シーズンも地域と共に歩むクラブとして、成長を続けてまいります。これからもFCふじざくら山梨への応援をよろしくお願いいたします！

ファン感謝祭を開催します！



12月7日(日)、1年間のご声援に感謝を込めて、ファンの皆さまと選手・スタッフが直接ふれあえるイベントを開催予定！詳細はクラブのホームページやSNSでチェックしてください！ファン感謝祭で皆様とお会いできることを心より楽しみにしております！

ふじざくらファーム最近の活動をご紹介します

ふじざくらファームとは...

富士河口湖町大石地区にある農家、おおさわ園様協力のもと共同で農作物を栽培しています。

今回紹介するのは、「さつまいも収穫」と「玉ねぎの苗植え」です！とっても立派なさつまいもを収穫できました！さつまいもはファン感謝祭で販売予定ですのでお楽しみに！

11月2日(日)
玉ねぎの苗植え



10月20日(月) さつまいも収穫



【皇后杯JFA第47回全日本女子サッカー選手権大会 1回戦 結果】11月8日(土)

3年ぶりの出場となった「皇后杯JFA第47回全日本女子サッカー選手権大会」。舞台は宮城県。

遠方にもかかわらず、約100名のサポーターの方々が応援に駆けつけてくださいました！対戦相手は、同じなでしこリーグ2部に所属するディアヴォロッソ広島。脇田紗弥のゴールで先制したふじざくらは、最後まで集中を切らさず1点を守り切り、見事勝利を収めました。会場で声援を送ってくださった皆さま、そしてX(旧Twitter)の速報を通して応援してくださった皆さま、本当にありがとうございました！

皇后杯本選において3年振り、そしてクラブとしては2回目の初戦突破となりました！



FCふじざくら山梨 <https://www.fujizakura-sc.jp/>



販売も開始
しています!!

2026年 町民カレンダーの 配付・窓口受け取りが始まりました

自治会加入世帯には自治会より配付します。
未加入世帯については以下のとおり町役場または
各地区出張所の窓口での受け取りとなります。



窓口受け取りについて

- 受取場所／富士河口湖町役場（2階／政策企画課）
勝山出張所 足和田出張所 上九一色出張所 大石出張所 河口出張所
※河口地区準会員の方は河口出張所での受け取りをお願いします。
- 受取方法／必ず免許証・保険証などの住所が明記されているものを
持参してください。 持参のない場合はお渡しできません。
※代理で受け取る場合も、使用する世帯の住所確認書類を持参してください
- 配付時間／8時30分～12時、13時～17時15分（年末年始・土日祝日を除く）

※12月中のみ、以下のとおり受付を拡大※
12時～13時の間も受付 加えて、水曜日のみ18時15分まで受付を延長します。

- 料 金／富士河口湖町民の方は無料（1世帯1部 ※2部目以降は有料 1部 700円）



販売用カレンダー（ゴミ収集日等の記載がないもの）について

- 販売価格／1部700円
- 販売場所等／富士河口湖町役場2階 政策企画課
（8時30分～12時、13時～17時15分 年末年始・土日祝日を除く）
河口湖美術館、河口湖自然生活館、河口湖ハーブ館、河口湖ミュージアム・与勇輝館、
大石絢伝統工芸館、道の駅かつやま、県立富士山世界遺産センター、河口湖駅観光総合案内所
※町役場以外の各施設の開館・在庫状況等については、個別にお問い合わせください。

オンラインでもお買い求めいただけます！
販売ページはこちら（大石絢伝統工芸館オンラインショップ）



CALENDER 2026

**電気とガスをまとめて
節約しませんか？**

SHIZGAS
でんきて

解約金
なし

工事不要

連絡してね!!

吉田ガス株式会社
SHIZGAS 静岡ガスグループ
TEL:0555-22-2161

大田屋いまい泌尿器クリニック

泌尿器全般 発熱外来 AGA(脱毛症) ED治療 メディカルダイエット

診療時間	月	火	水	木	金	土	日/祝
8:30～12:30	●	●	●	●	●	9:00～14:30	休
15:00～18:00	●	●	休	●	●	休	休

富士吉田市上吉田5-9-14
0555-25-6175
imai-urology-clinic.com

サンロード

当院

ファミリー
マート

P



休日・夜間の救急医の問い合わせ先

☎23-4444（富士五湖消防本部テレホンサービス）
☎055-224-4199（山梨県救急医療情報センター）

24時間対応

防災情報発信アプリ
富士河口湖町防災



UD FONT

見やすいユニバーサルデザインフォントを採用しています。

※「QRコード」は株式会社デンソーウェブの登録商標です。



富士河口湖町とツエルマット（スイス）は、姉妹都市提携をしています。



グリーン購入法に適合した用紙を使用しています。